

**Załącznik kartograficzny**  
**do Analizy stanu i uwarunkowań prac planistycznych**  
**w gminach na koniec 2014 roku**

opracowanie wykonano w Instytucie Geografii i Przestrzennego Zagospodarowania PAN  
na zlecenie Ministerstwa Infrastruktury i Budownictwa  
Warszawa

**PLANSZA 1  
POSIADANIE STUDIUM UWARUNKOWAŃ  
I KIERUNKÓW ZAGOSPODAROWANIA  
PRZESTRZENNEGO GMINY  
(STUDIUM UIKZP)  
(31 grudnia 2014 r.)**

Skala 1:2 500 000

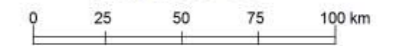

Studium uikzp:

- A uchwalone lub zmienione w latach 1995–2000
- B uchwalone lub zmienione w latach 2001–2005
- C uchwalone lub zmienione w latach 2006–2010
- D uchwalone lub zmienione w latach 2011–2014
- E uchwalone lub zmienione przed 2014 rokiem (brak szczegółowej informacji)
- F w trakcie zmiany w dniu 31 grudnia 2014 roku
- G w trakcie sporządzania
- H brak (gmina nie przystąpiła do sporządzania i nie posiada aktualnego studium)

Koszt zmian w 2014 roku

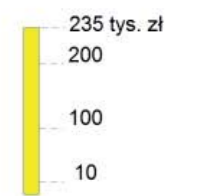

Miasta:

- wojewódzkie
- powiatowe grodzkie
- powiatowe
- pozostałe

Struktura studiów według okresów

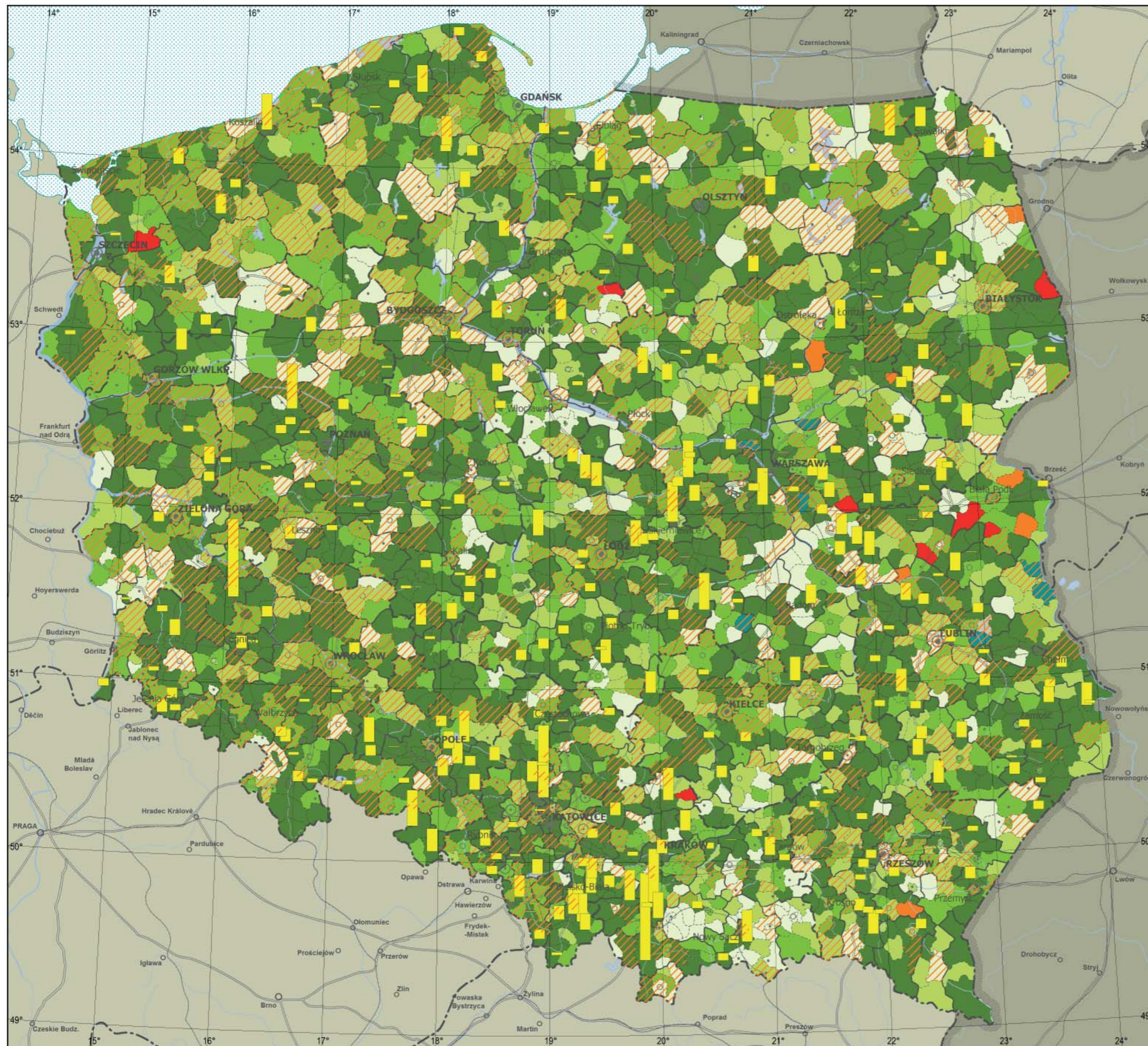

**PLANSZA 2  
USTALENIA STUDIUM UIKZP ODNOŚNIE  
PLANÓW MIEJSCOWYCH  
(31 grudnia 2014 r.)**

Skala 1:2 500 000

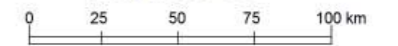

Udział powierzchni gmin przewidzianej w studium uikzp do objęcia planami miejscowymi (według ostatnich aktualnych danych z lat 2005–2014)



- według odpowiedzi za rok 2014
- według odpowiedzi za lata 2005–2013
- według odpowiedzi przed 2005 lub brak odpowiedzi

Miasta:

- wojewódzkie
- powiatowe grodzkie
- powiatowe
- pozostałe

Dane zagregowane według powiatów

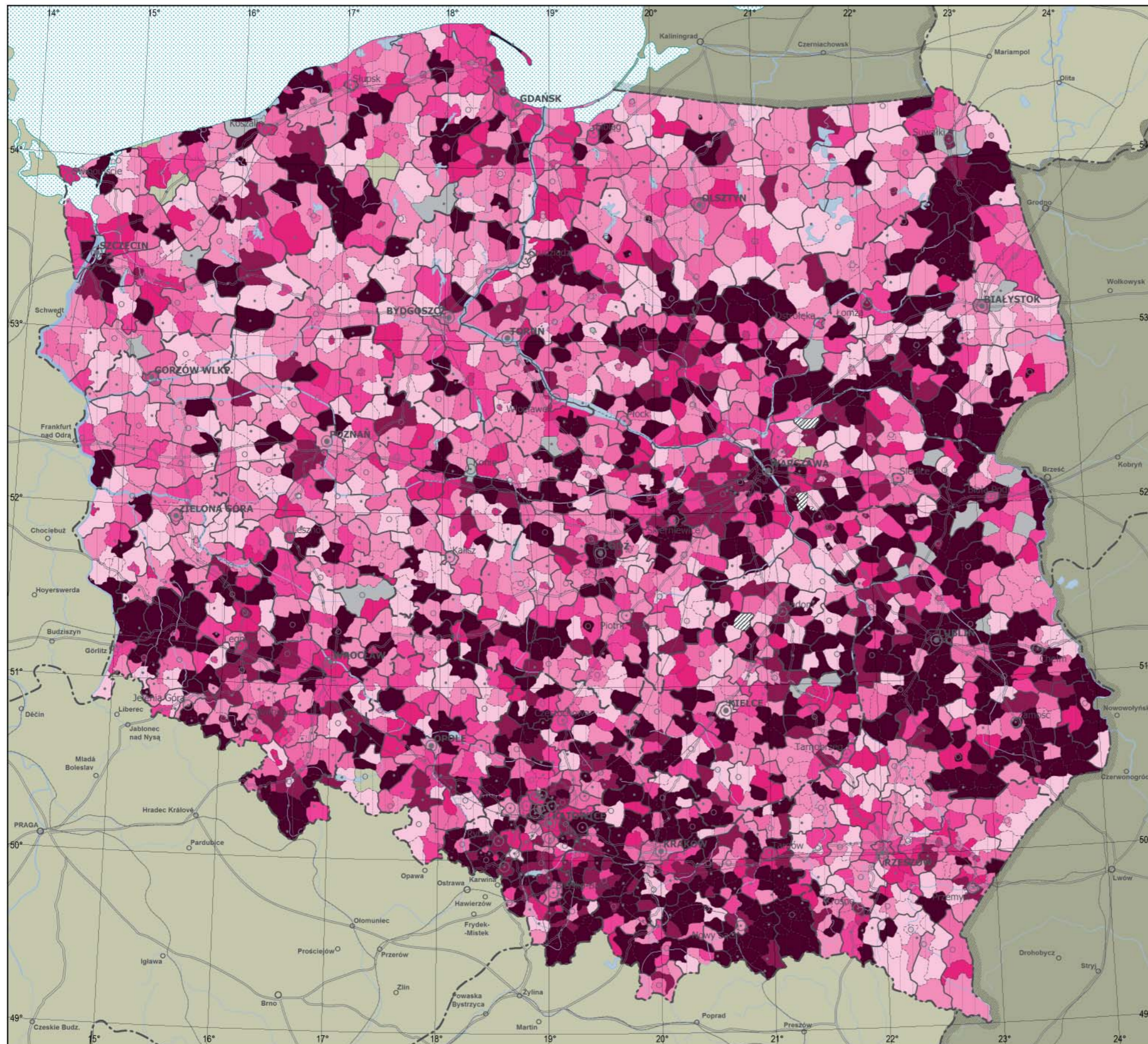
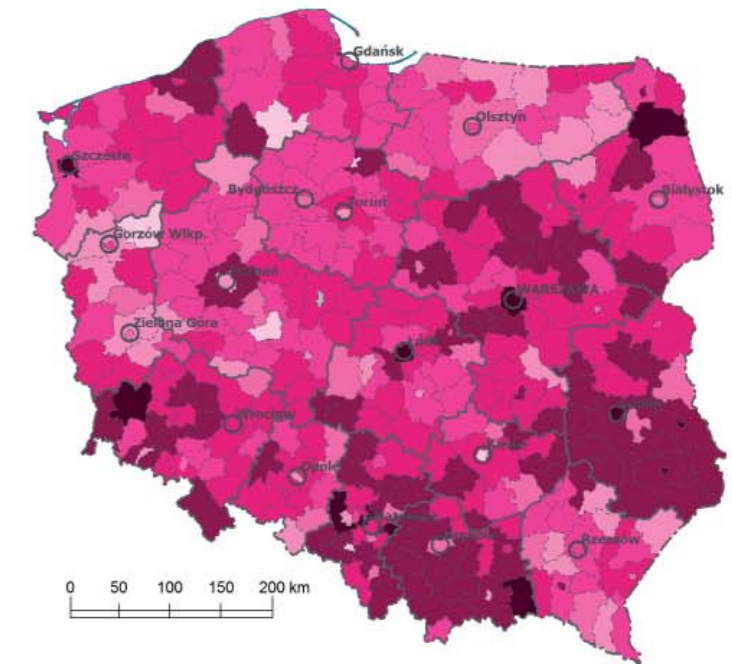

**PLANSZA 3  
USTALENIA STUDIUM UIKZP ODNOŚNIE  
ZMIAN PRZEZNACZENIA GRUNTÓW ROLNYCH  
(31 grudnia 2014 r.)**

Skala 1:2 500 000

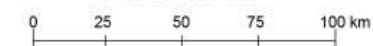

Udział powierzchni gmin przewidzianej w studium uikzp do zmiany przeznaczenia gruntów rolnych na cele nierolnicze (według ostatnich aktualnych danych z lat 2005–2014)



- według odpowiedzi za rok 2014
- według odpowiedzi za lata 2005–2013
- według odpowiedzi przed 2005 lub brak odpowiedzi

Miasta:

- wojewódzkie
- powiatowe grodzkie
- powiatowe
- pozostałe

Dane zagregowane według powiatów

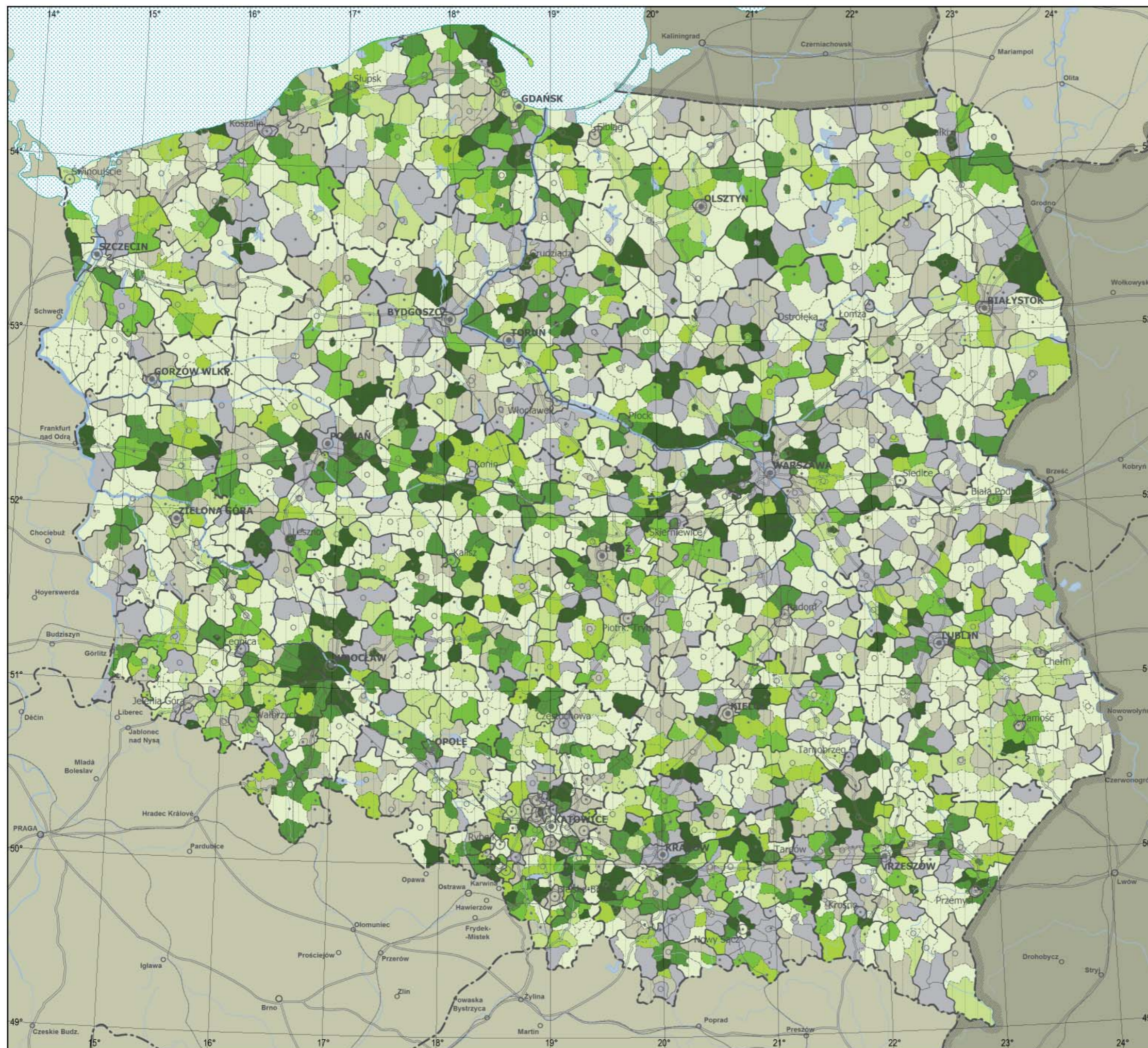
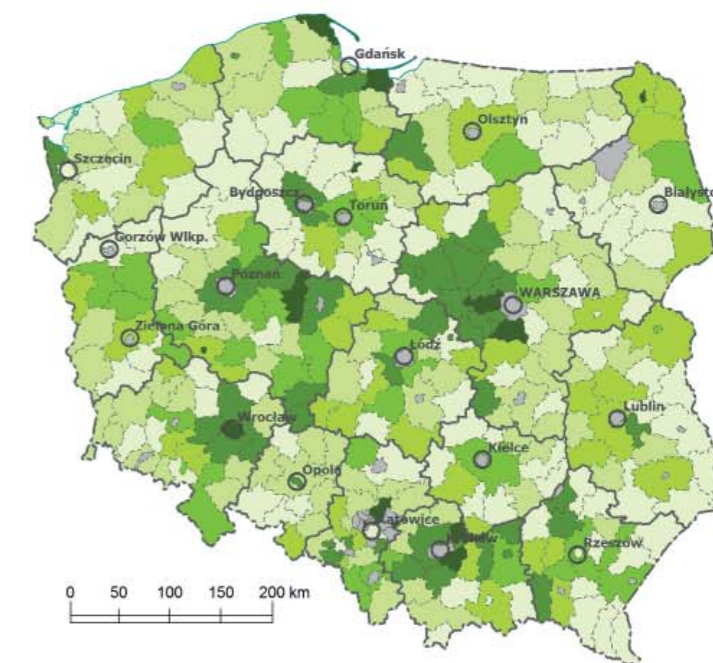

**PLANSZA 4  
USTALENIA STUDIUM UIKZP ODNOŚNIE  
PRZEZNACZENIA TERENÓW POD FUNKCJE  
(31 grudnia 2014 r.)**

Skala 1:5 000 000

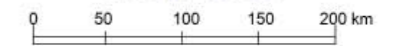

Udział powierzchni w planach miejscowych  
przewidzianych w studium uikzp  
pod wymienione funkcje

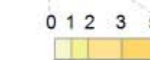

brak danych

Miasta:

● wojewódzkie ○ powiatowe grodzkie

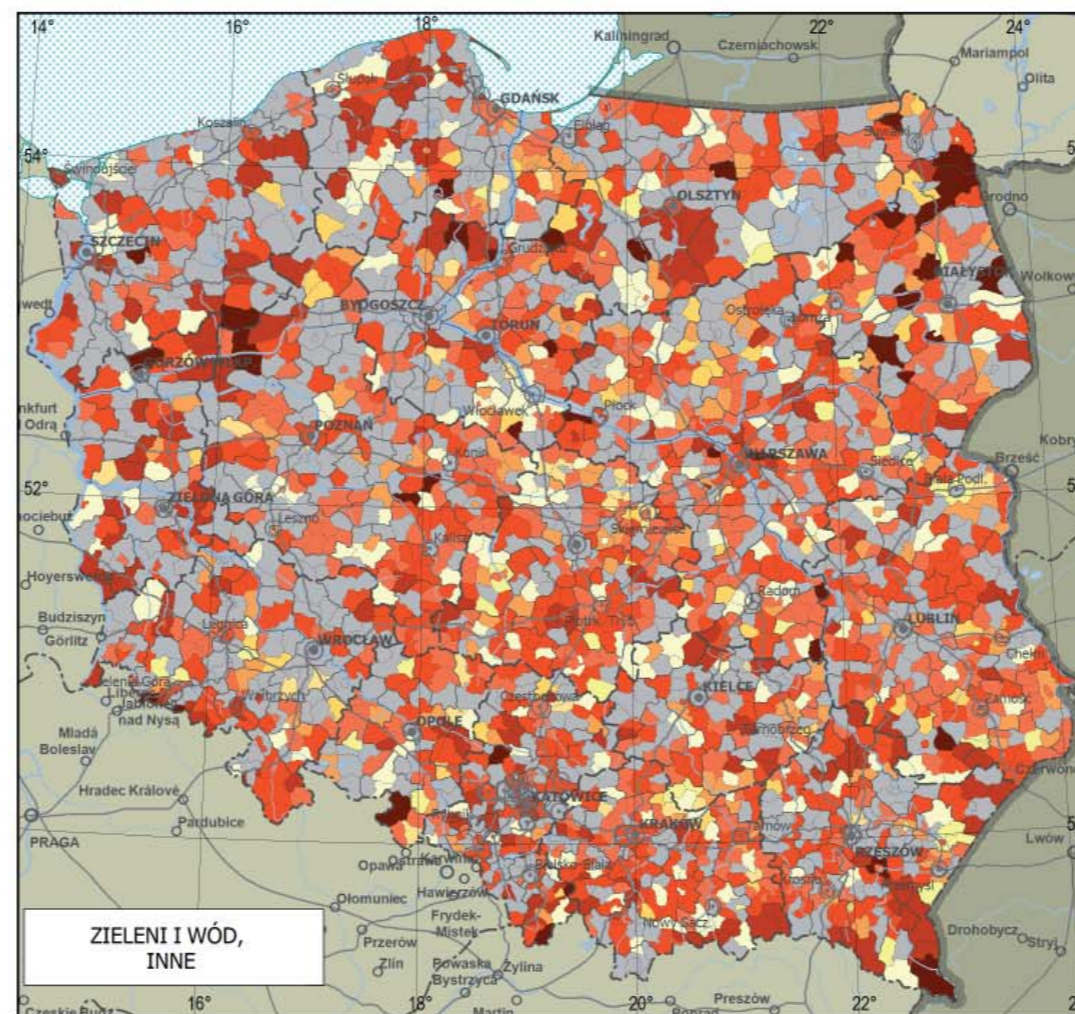
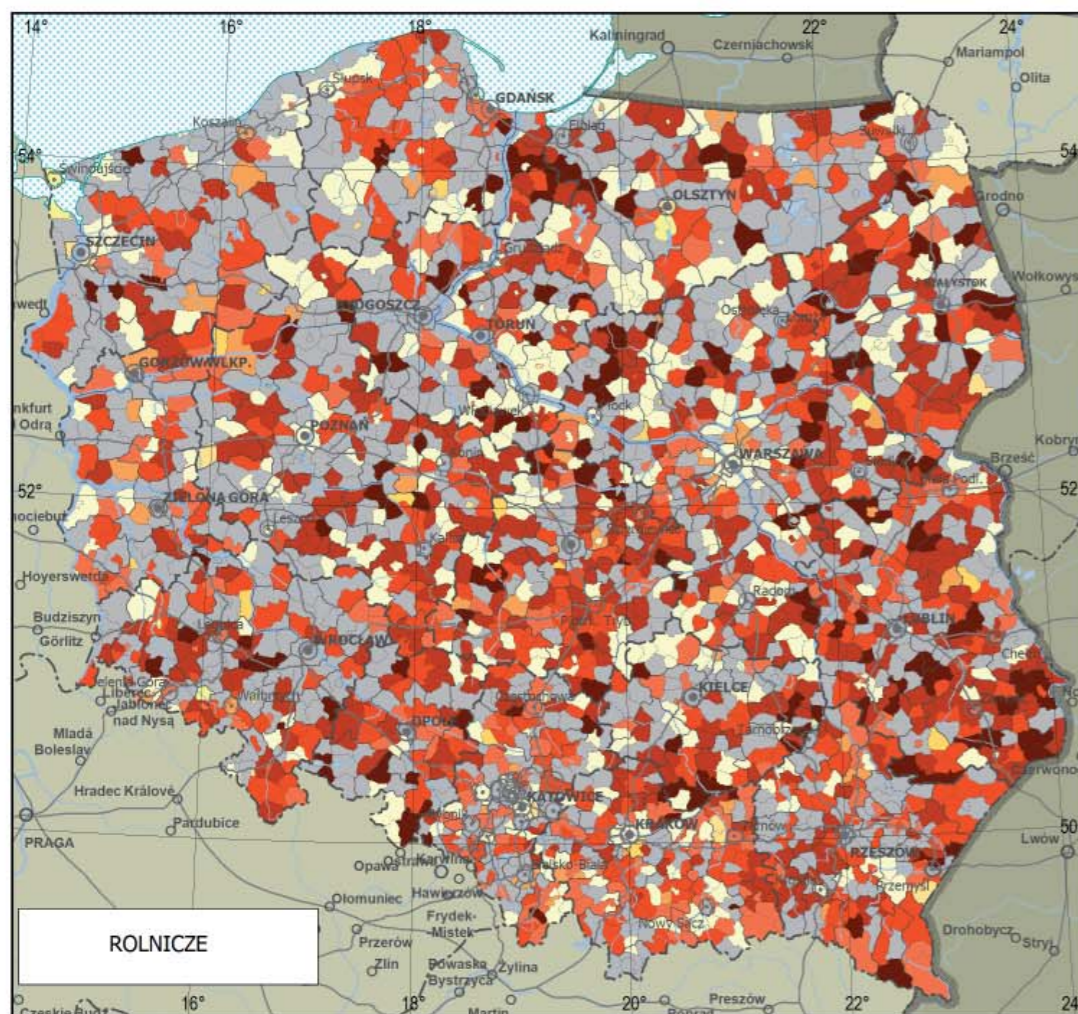
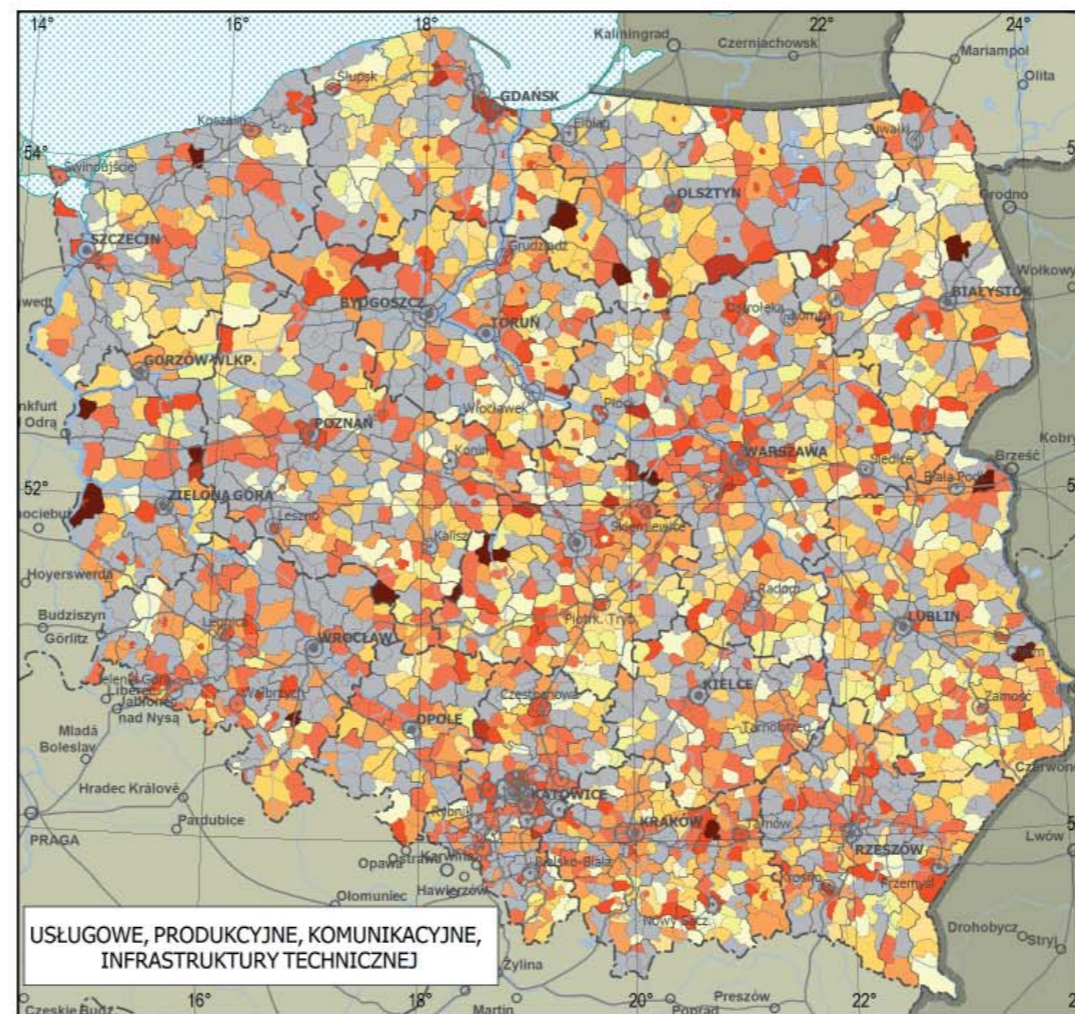
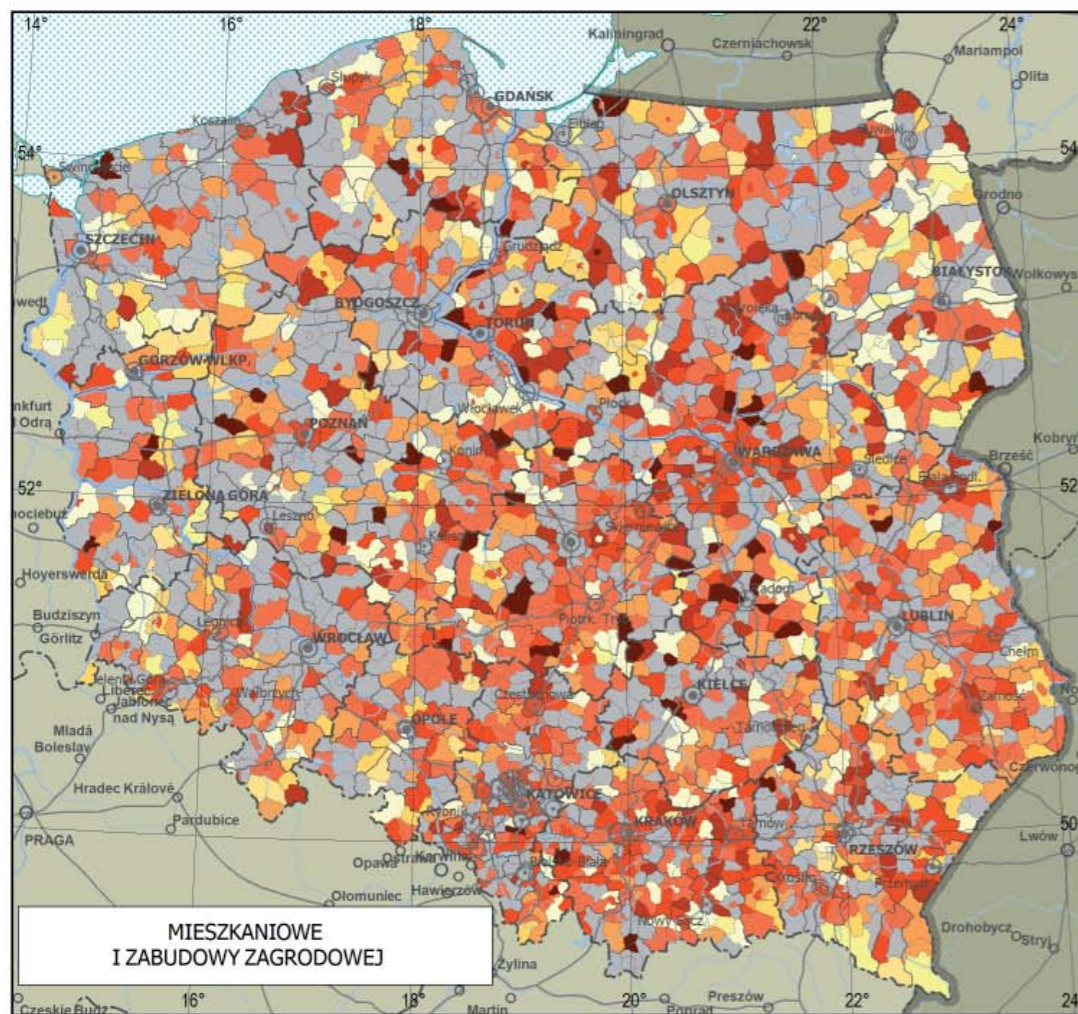

Dane zagregowane według powiatów

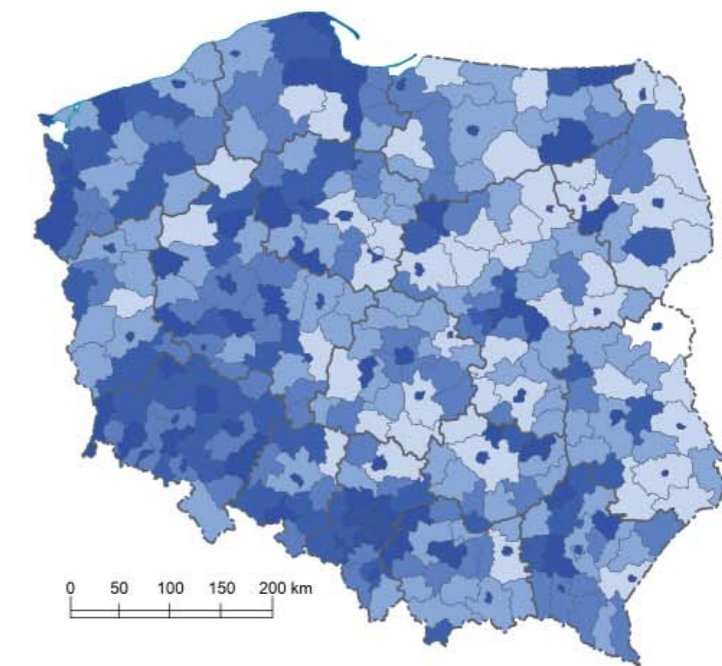

0 50 100 150 200 km

Tereny przeznaczone pod funkcje  
mieszaniowe i zabudowy zagrodowej

3 6 12 24 m/1000 osób



**PLANSZA 5  
OBOWIĄZUJĄCE MIEJSCOWE PLANY  
ZAGOSPODAROWANIA PRZESTRZENNEGO  
(PLANY MIEJSCOWE)  
(31 grudnia 2014 r.)**

Skala 1:2 500 000

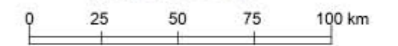

Udział powierzchni gmin objętej obowiązującymi planami miejscowymi  
(na podstawie obydwu ustaw)



w tym na podstawie ustawy z 2003 roku  
(obydwie ustawy odpowiadają 100%)

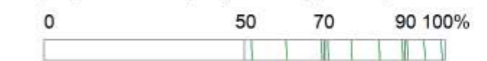

brak planów miejscowych

Miasta:  
● wojewódzkie ○ powiatowe grodzkie ○ powiatowe • pozostałe

Dane zagregowane według powiatów

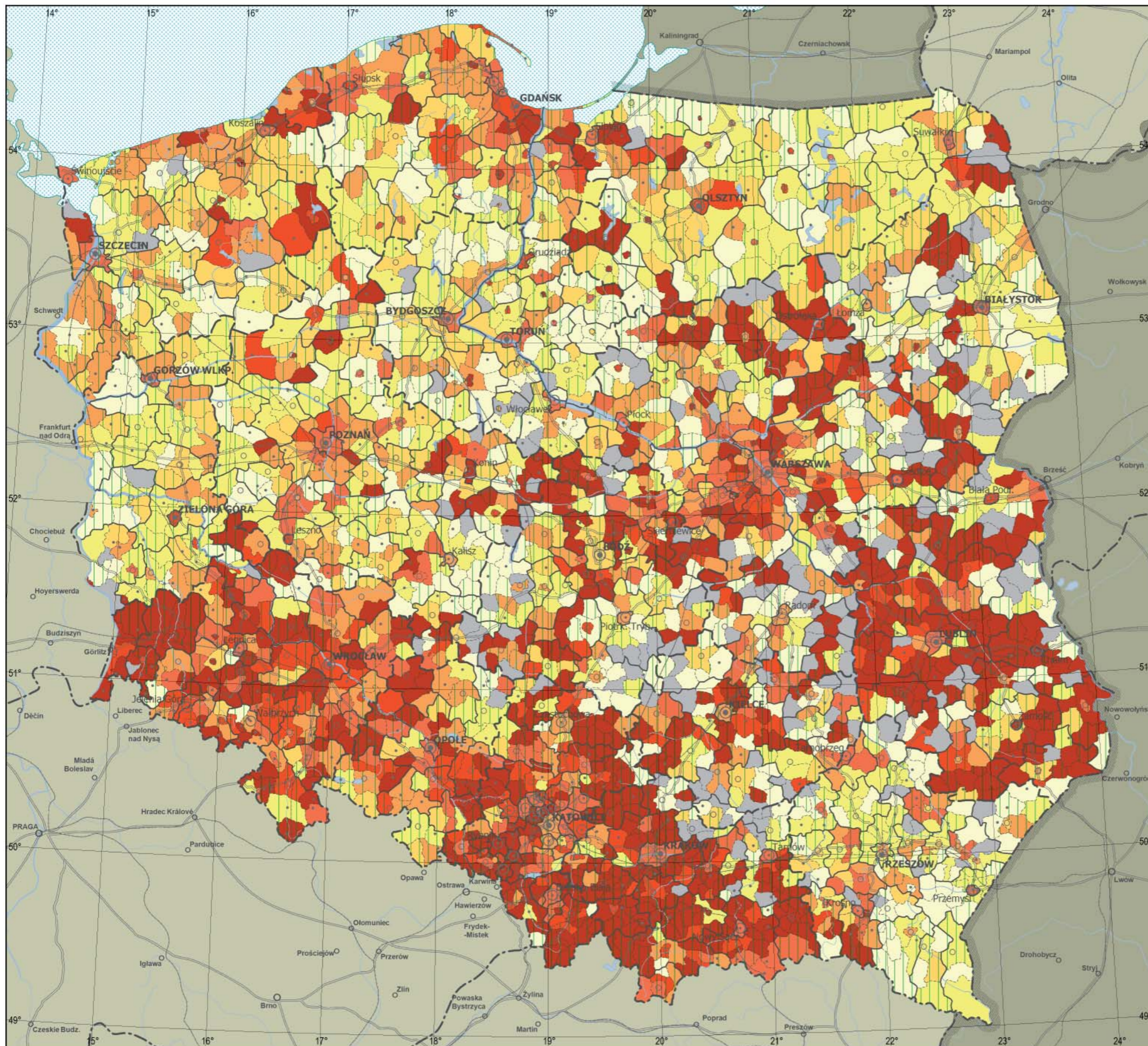
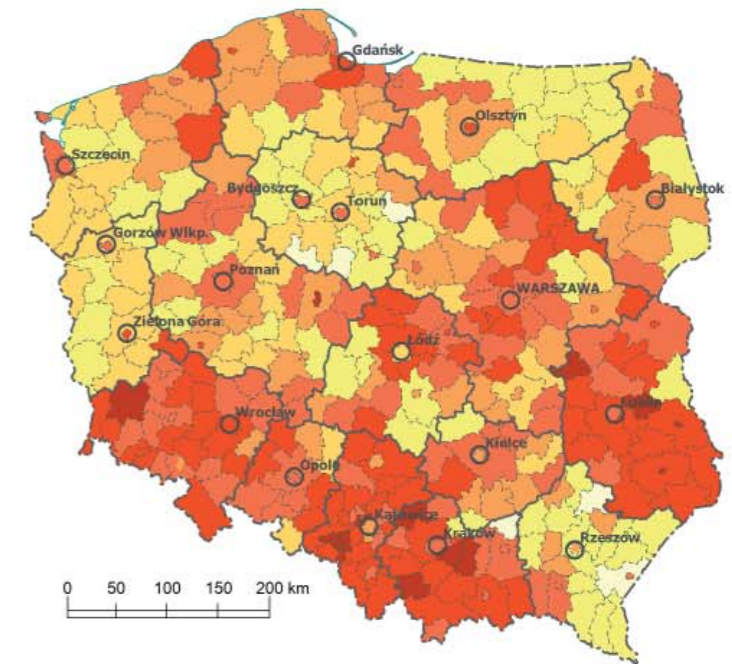

**PLANSZA 6  
LICZBA I POWIERZCHNIA  
OBOWIAZUJĄCYCH PLANÓW MIEJSCOWYCH  
(31 grudnia 2014 r.)**

Skala 1:2 500 000

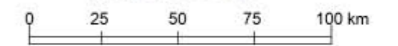

Przeciętna powierzchnia planu miejscowego  
(według danych z gmin zagregowanych w powiatach)

1 500 1 000 3 000 28 573 ha

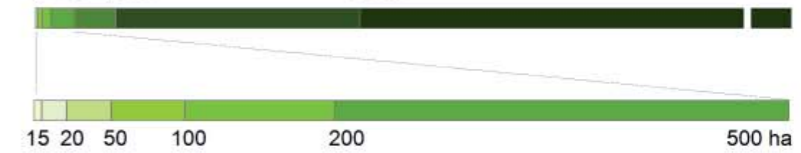

Liczba obowiązujących planów  
(skala wykładnicza)

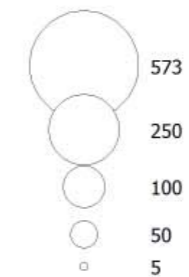

na podstawie  
ustawy z roku:

1994  
2003

Miasta:

wojewódzkie powiatowe grodzkie powiatowe

Dane zagregowane według województw

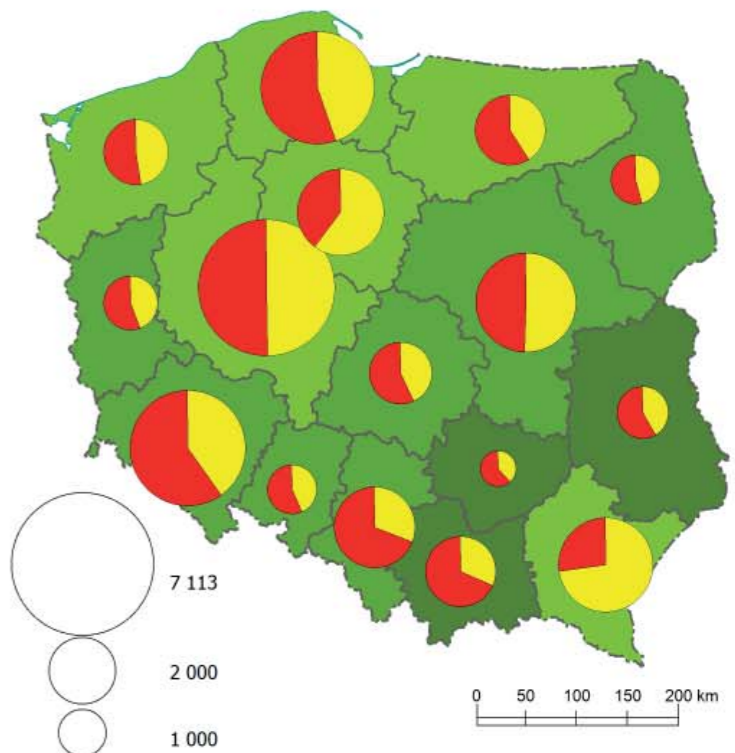

7 113

2 000

1 000

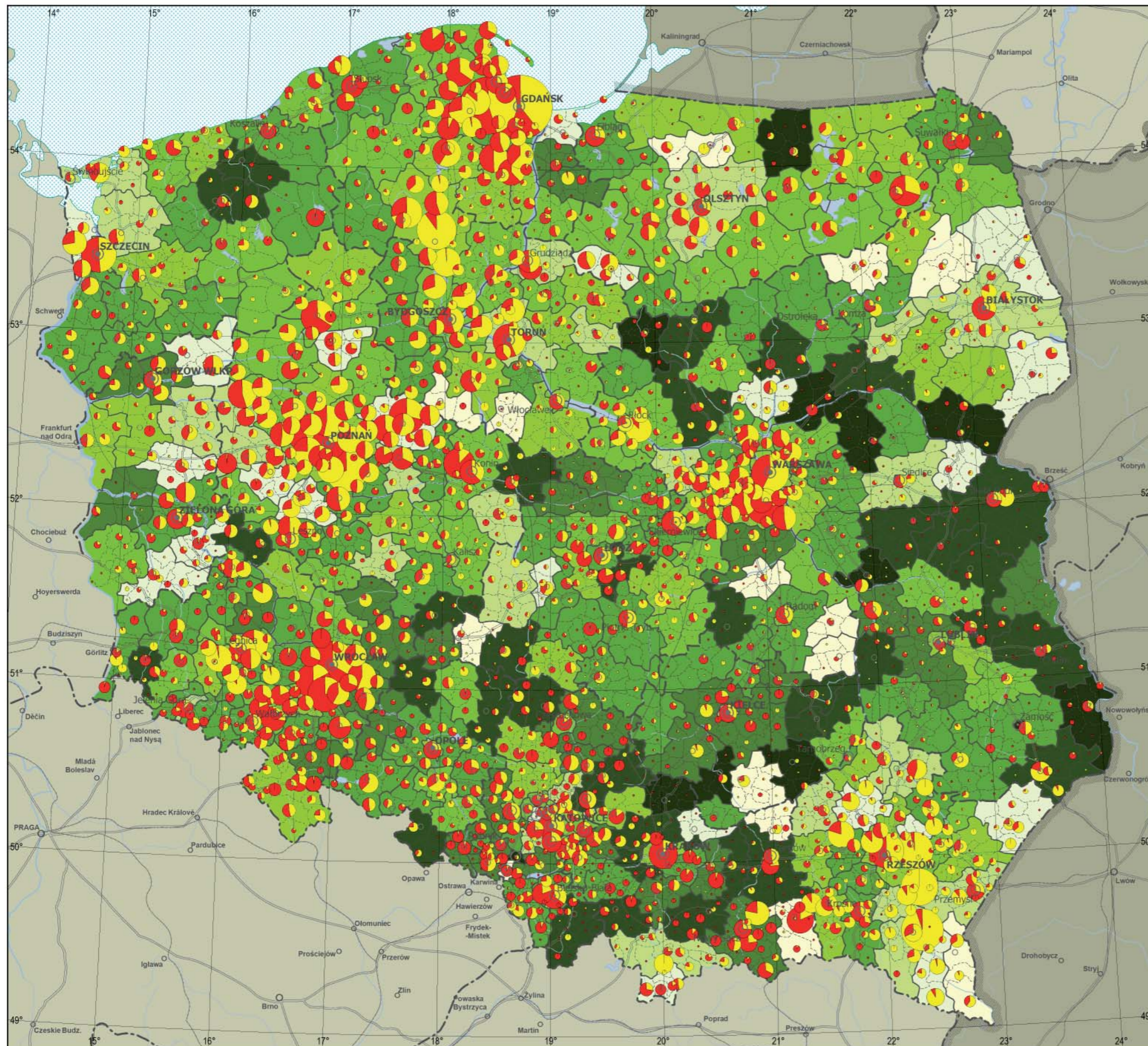
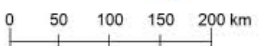

**PLANSZA 7  
USTALENIA PLANÓW MIEJSCOWYCH  
ODNOŚNIE ZMIAN PRZEZNACZENIA  
GRUNTÓW ROLNYCH  
(31 grudnia 2014 r.)**

Skala 1:2 500 000

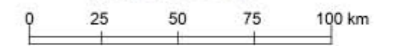

Udział powierzchni gmin, dla której zmieniono przeznaczenie gruntów rolnych na cele nierolnicze w planach miejscowych (tzw. odrolnienia)



Powierzchnia odrolnień



Miasta:  
 ● wojewódzkie ○ powiatowe grodzkie ○ powiatowe + pozostałe

Dane zagregowane według powiatów

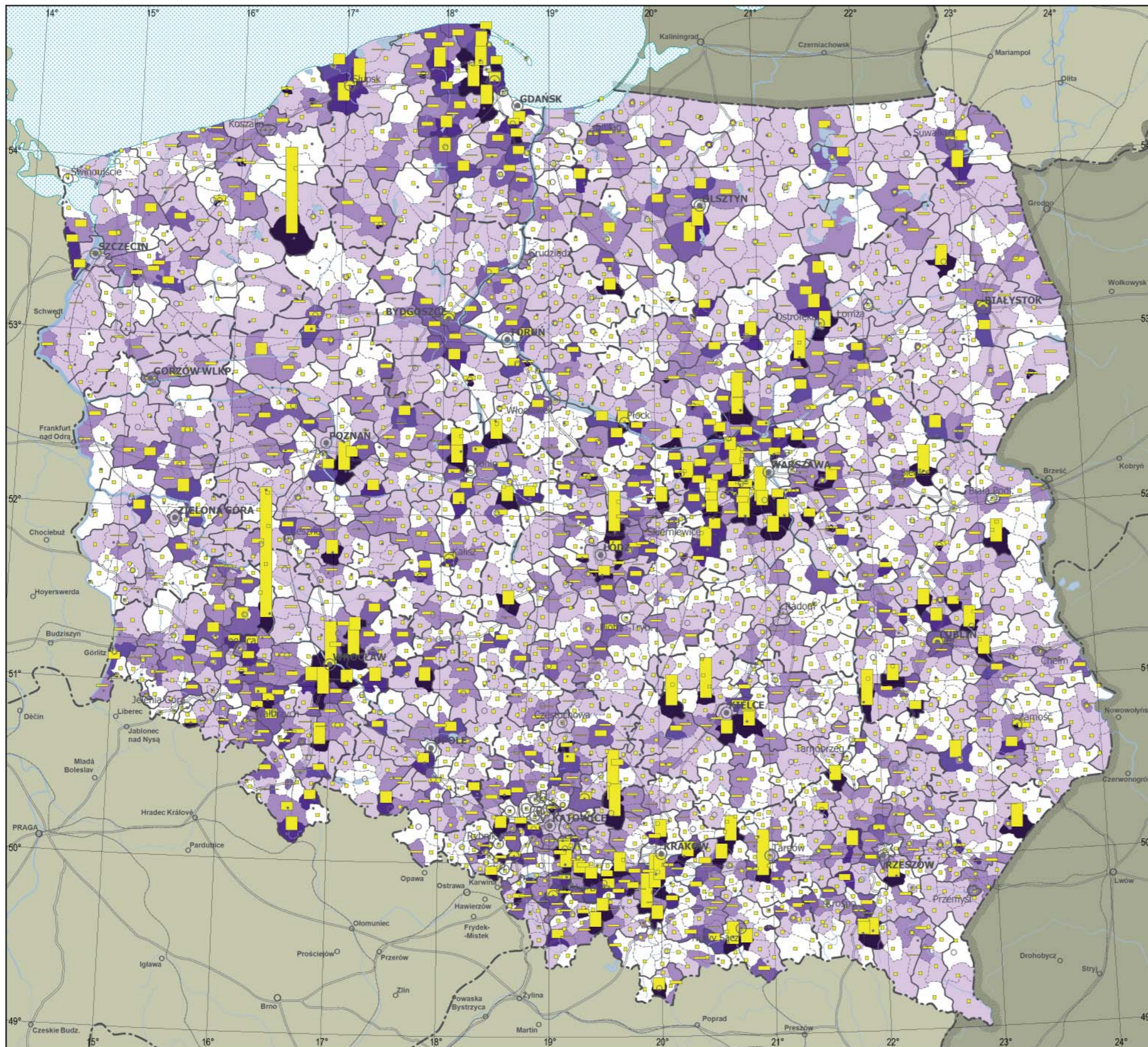
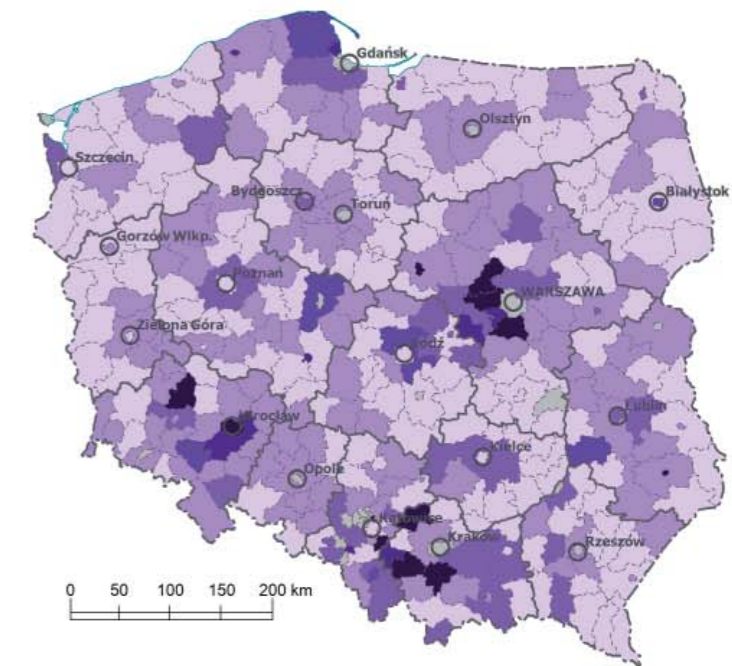



**PLANSZA 8  
USTALENIA PLANÓW MIEJSCOWYCH  
ODNOŚNIE ZABUDOWY MIESZKANIOWEJ  
(31 grudnia 2014 r.)**

Skala 1:2 500 000

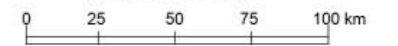

Udział powierzchni gmin, dla której w obowiązujących planach miejscowych przewidziano zabudowę mieszkaniową



- brak terenów wskazanych pod zabudowę mieszkaniową w obowiązujących planach lub brak danych
- gminy, w których liczba wydanych decyzji o ustalenie warunków zabudowy mieszkaniowej była większa niż 10 na 1000 mieszkańców

Powierzchnia zabudowy mieszkaniowej w miastach powyżej 50 tys. mieszkańców



- Miasta:
- wojewódzkie
  - powiatowe grodzkie
  - powiatowe
  - pozostałe

Dane zagregowane według powiatów

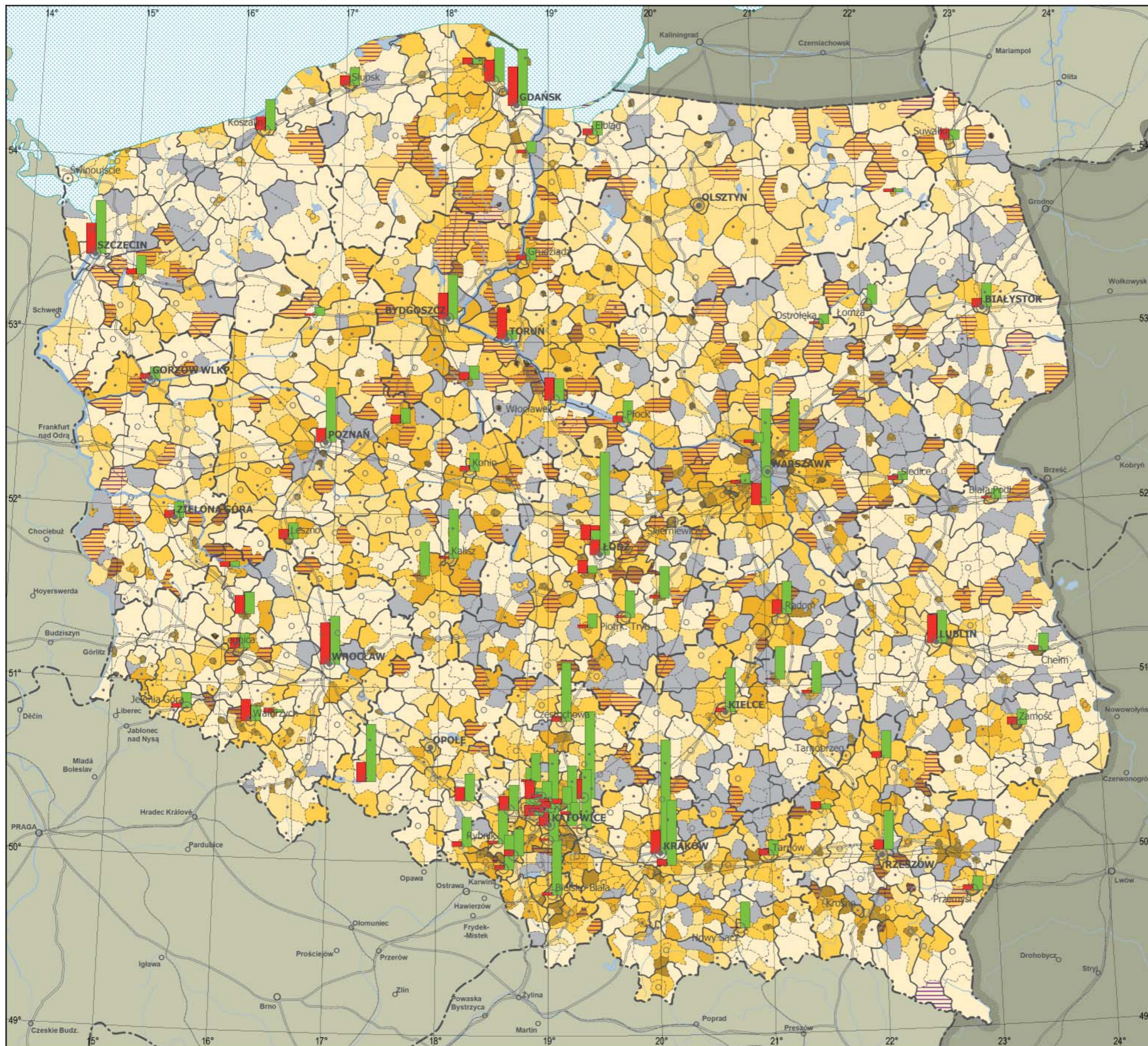
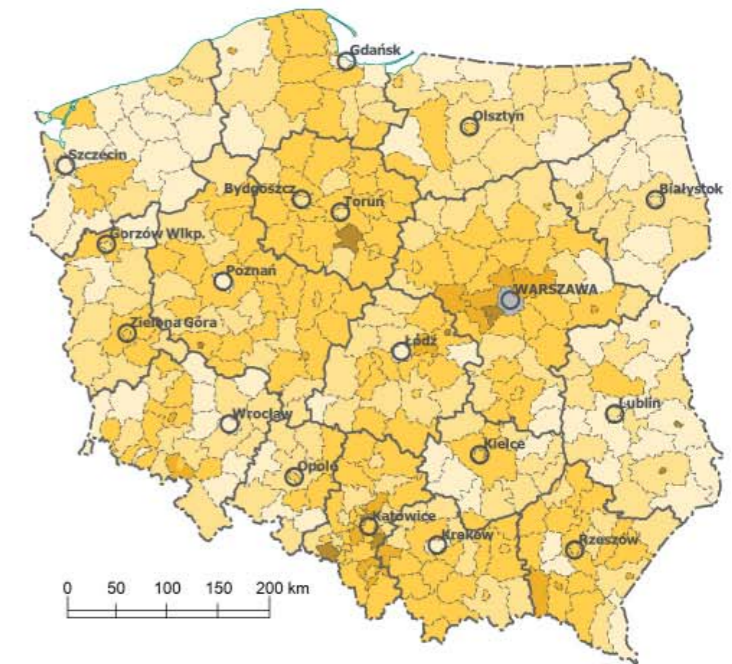

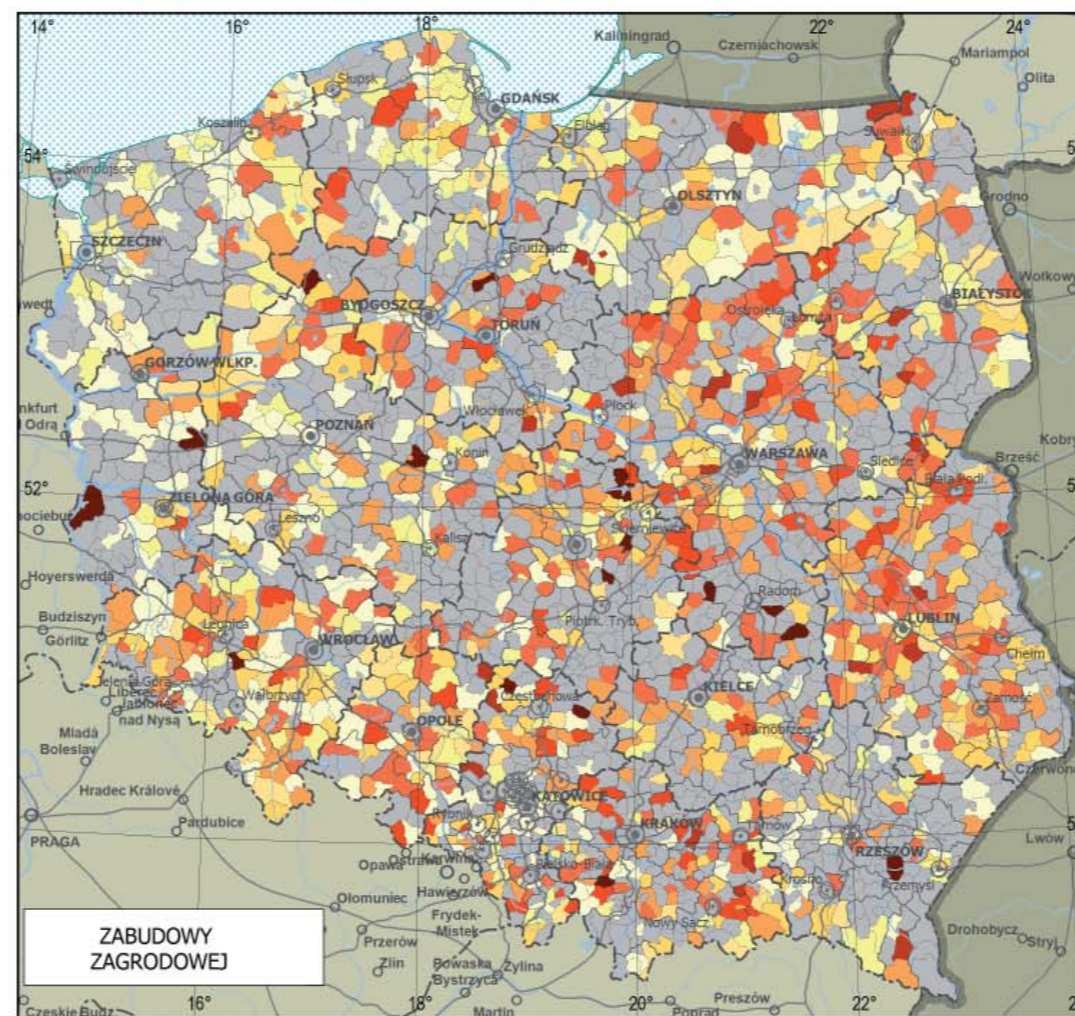
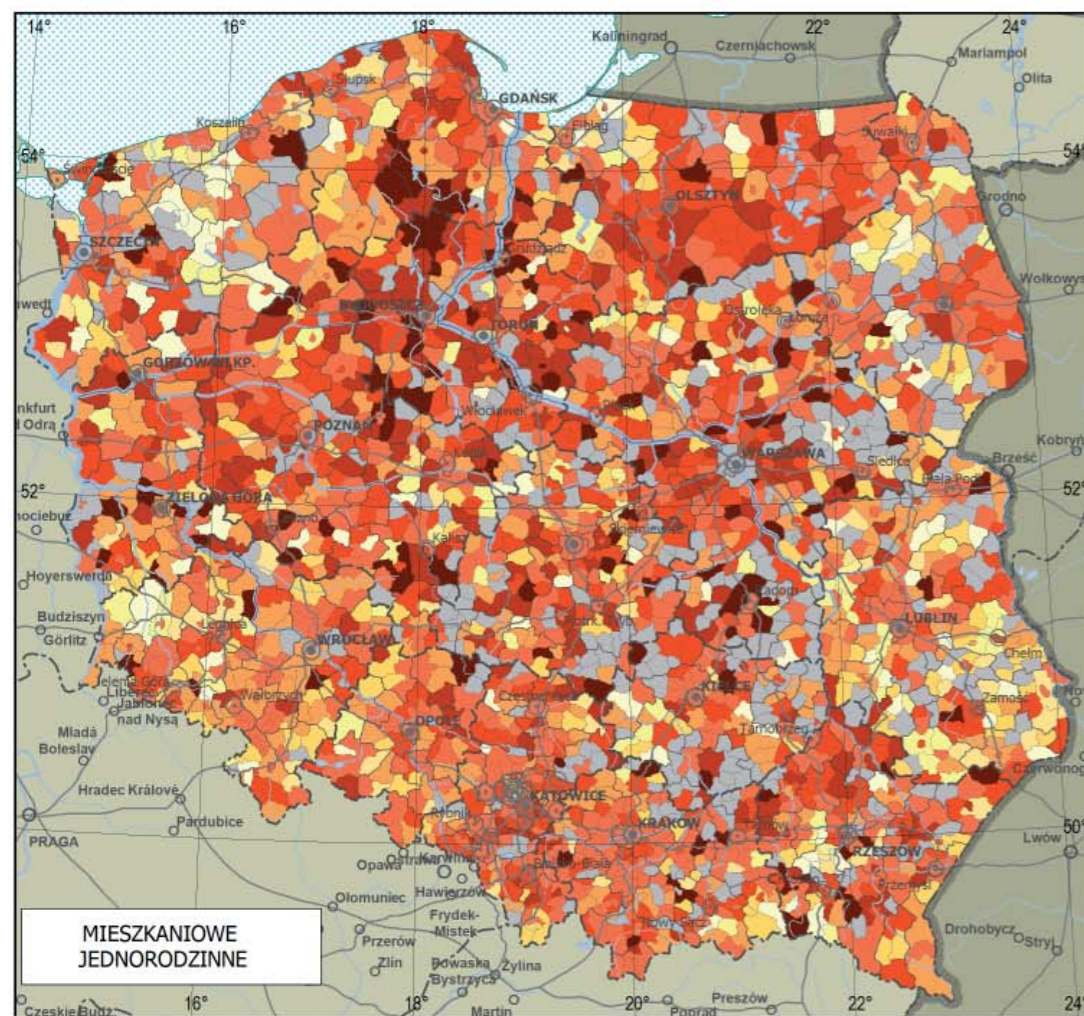
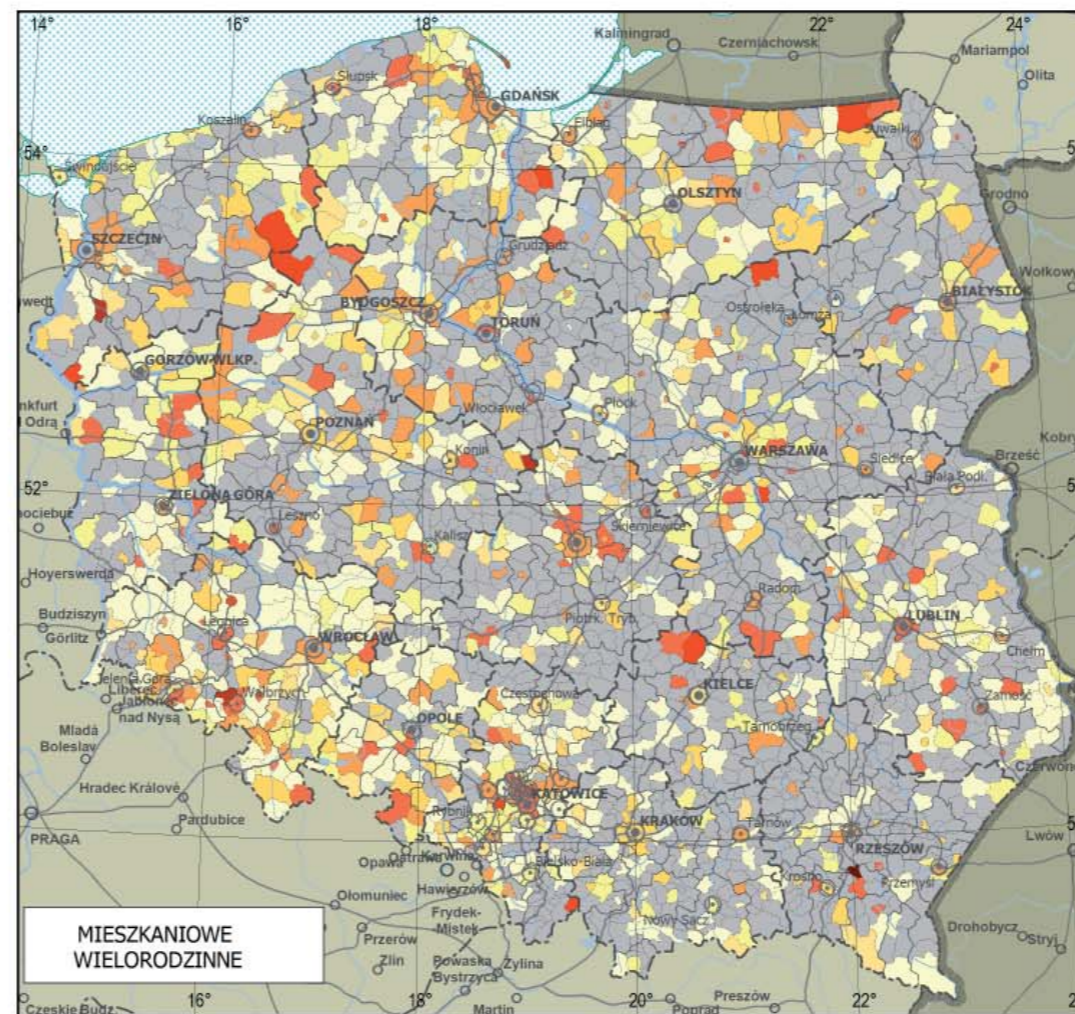
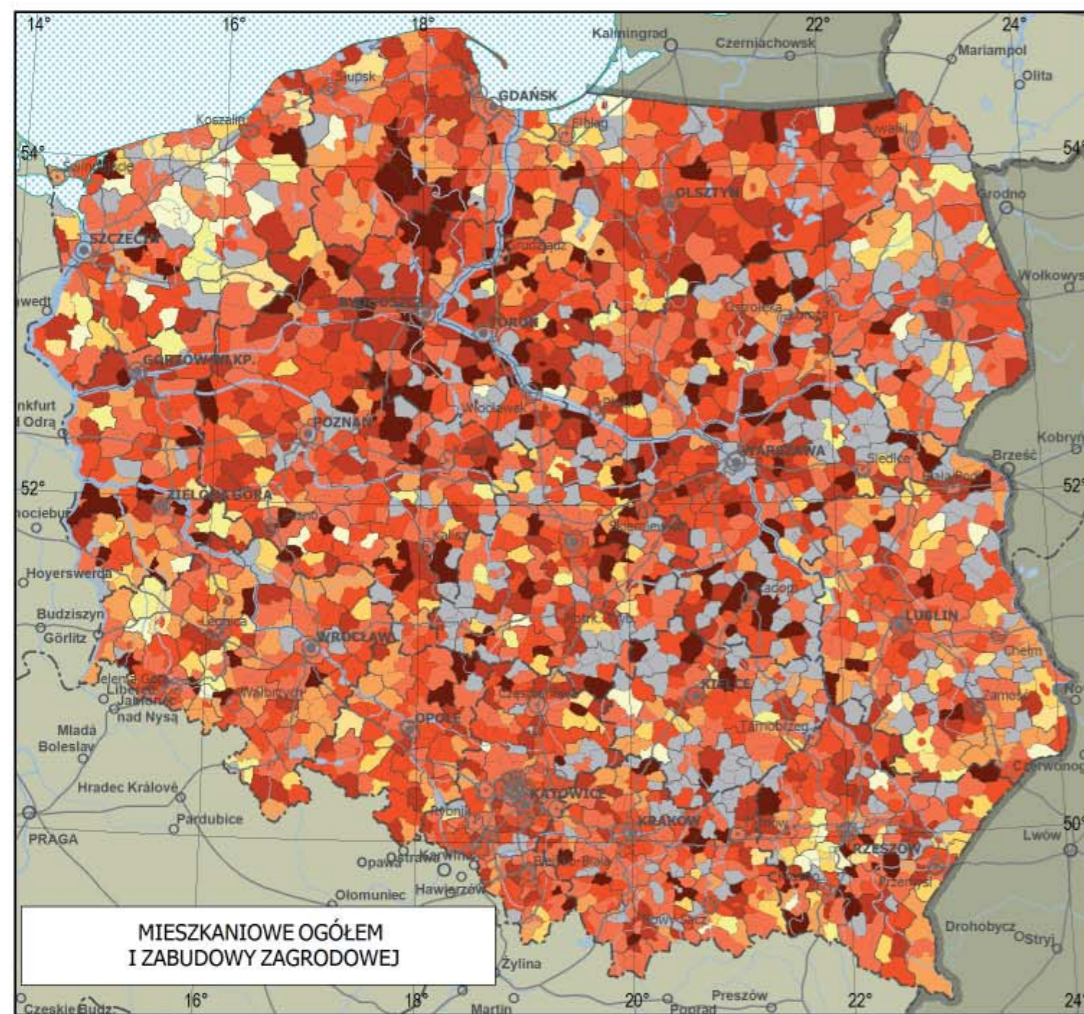

**PLANSZA 9A  
USTALENIA PLANÓW MIEJSCOWYCH  
ODNOŚNIE PRZEZNACZENIA  
TERENÓW POD FUNKCJE  
(31 grudnia 2014 r.)**

Skala 1:5 000 000  
0 50 100 150 200 km

Udział powierzchni w planach miejscowych  
przewidzianych w studium uikzp  
pod wymienione powyżej funkcje

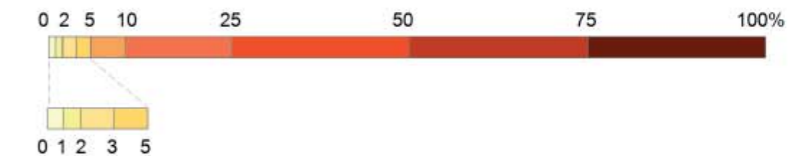

brak danych

Miasta:  
● wojewódzkie ○ powiatowe grodzkie

**Dane zagregowane według powiatów**

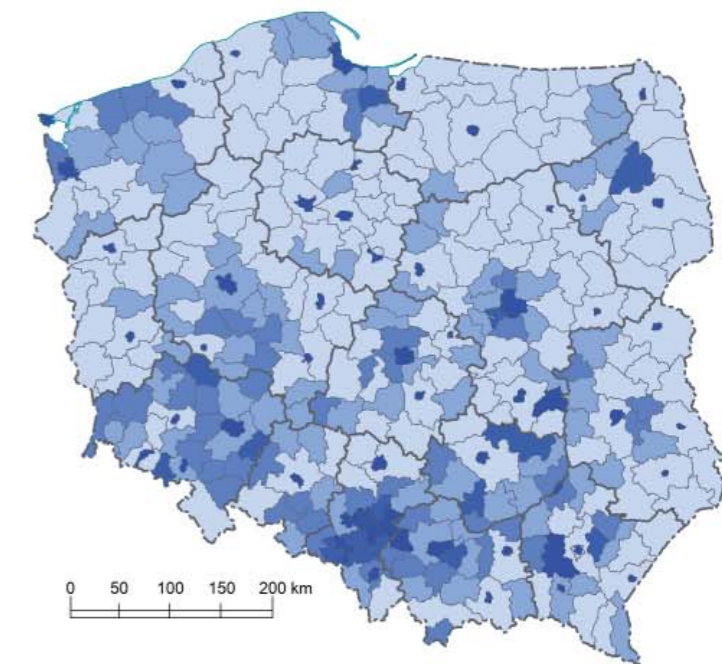

Tereny przeznaczone pod funkcje  
mieszaniowe ogółem i zabudowy zagrodowej



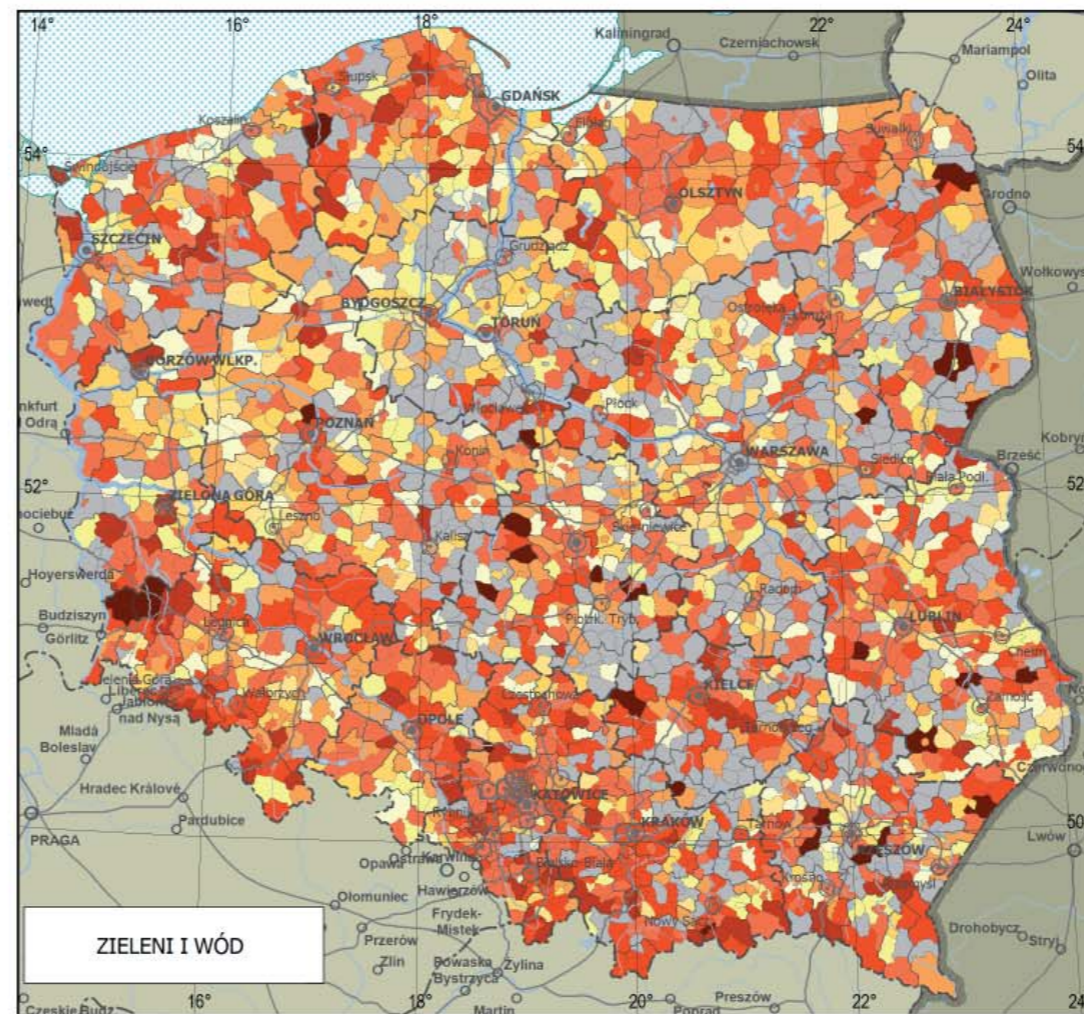
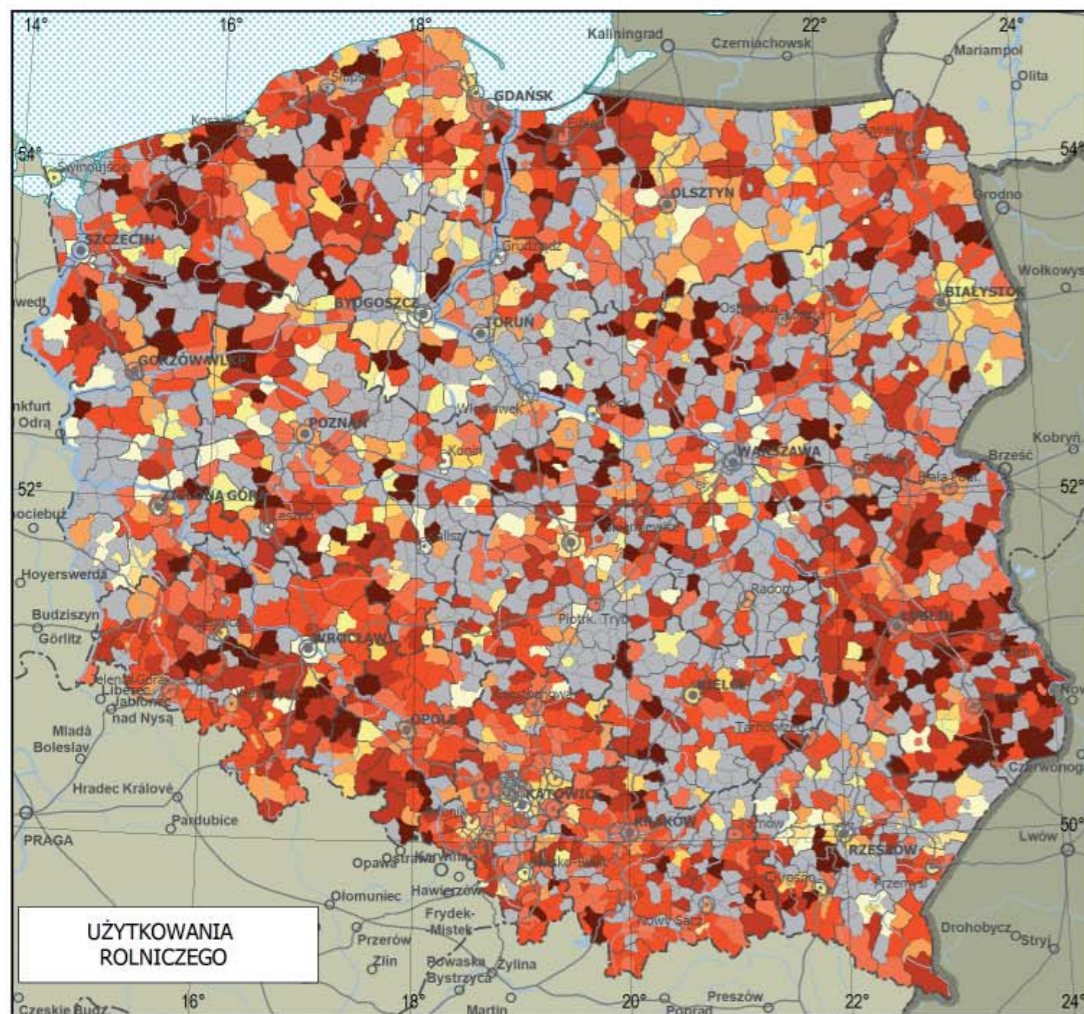
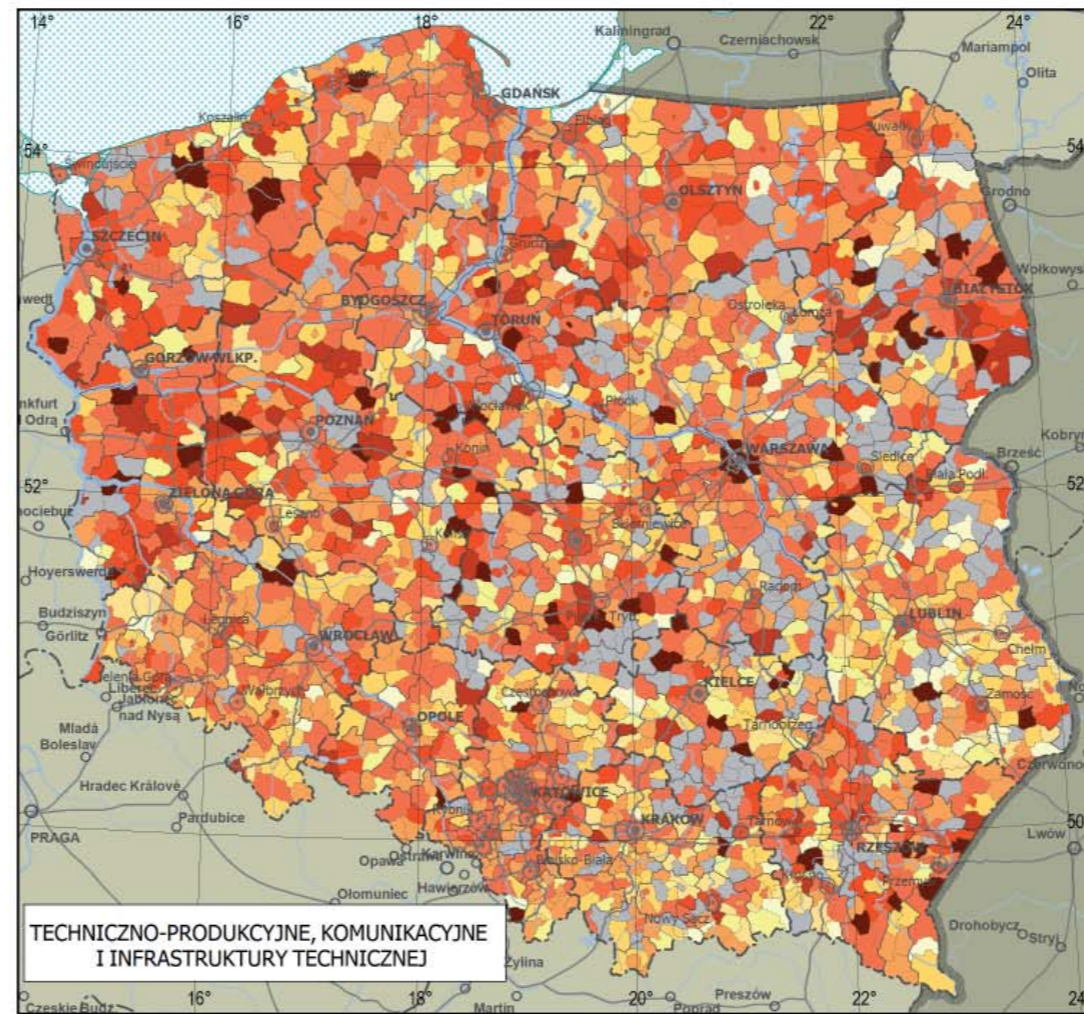
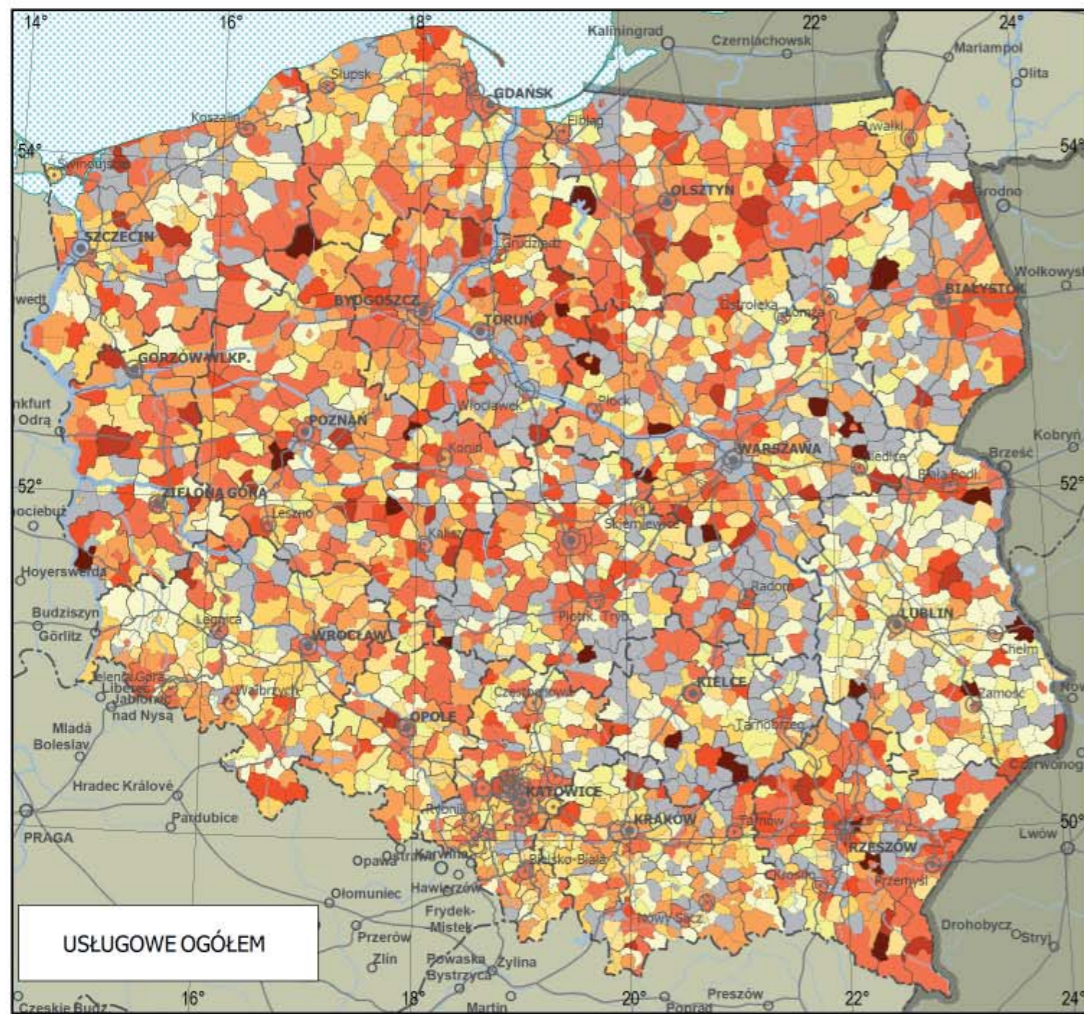

**PLANSZA 9B  
USTALENIA PLANÓW MIEJSCOWYCH  
ODNOŚNIE PRZEZNACZENIA  
TERENÓW POD FUNKCJE  
(31 grudnia 2014 r.)**

Skala 1:5 000 000  
0 50 100 150 200 km

Udział powierzchni w planach miejscowych przewidzianych w studium uikzp pod wymienione powyżej funkcje

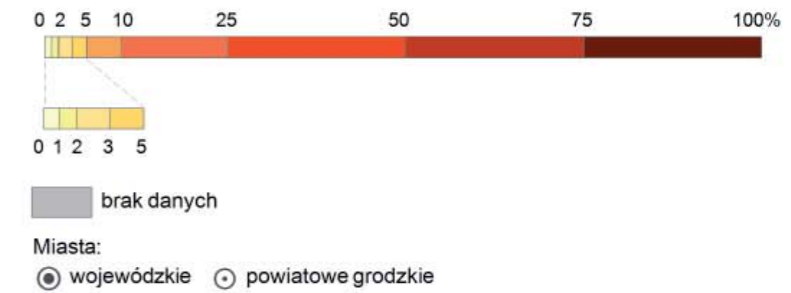

Dane zagregowane według powiatów

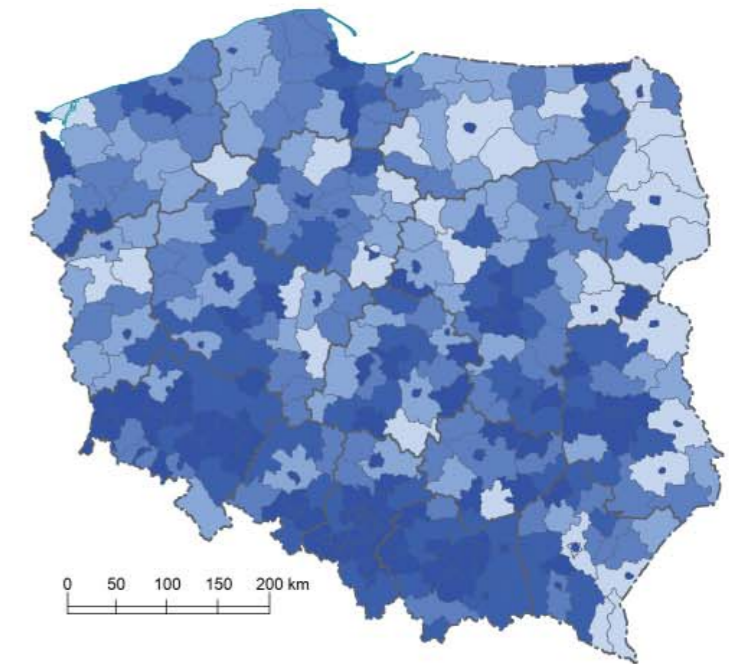

0 50 100 150 200 km

Tereny przeznaczone pod funkcje usługowe



**PLANSZA 10  
USTALENIA PLANÓW MIEJSCOWYCH  
ODNOŚNIE PRZEZNACZENIA TERENÓW  
POD FUNKCJE W MIASTACH  
POWYŻEJ 50 TYS. MIESZKAŃCÓW  
(do 31 grudnia 2014 r.)**

Skala 1:2 500 000

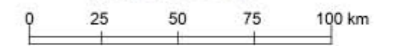

Struktura przeznaczenia terenów w obowiązujących planach miejscowych (promień kół odpowiada randze miasta, a nie powierzchni planów)



Ranga administracyjno-osadnicza



Miasta:

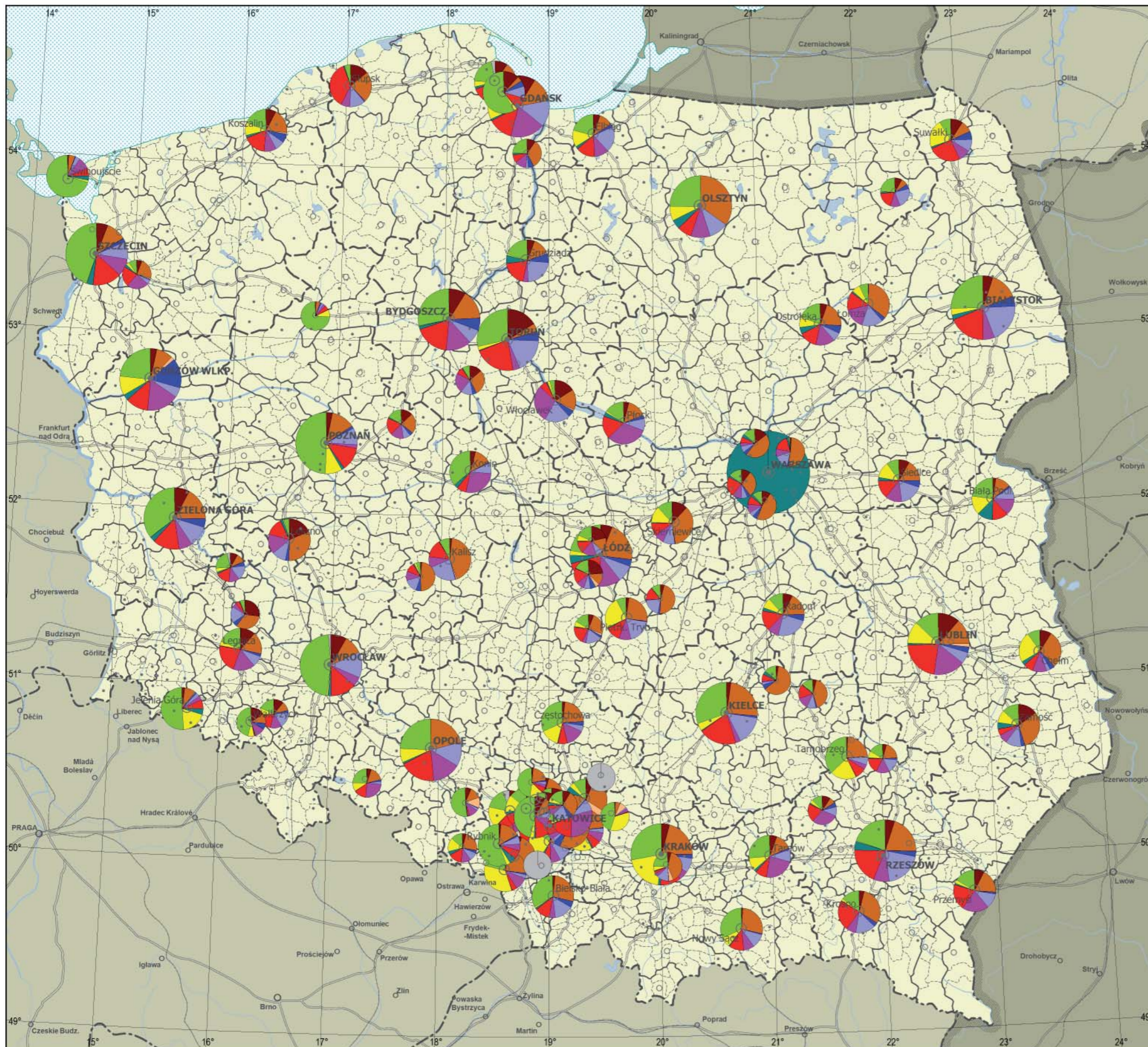
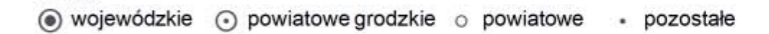

**REGION KATOWICKI**

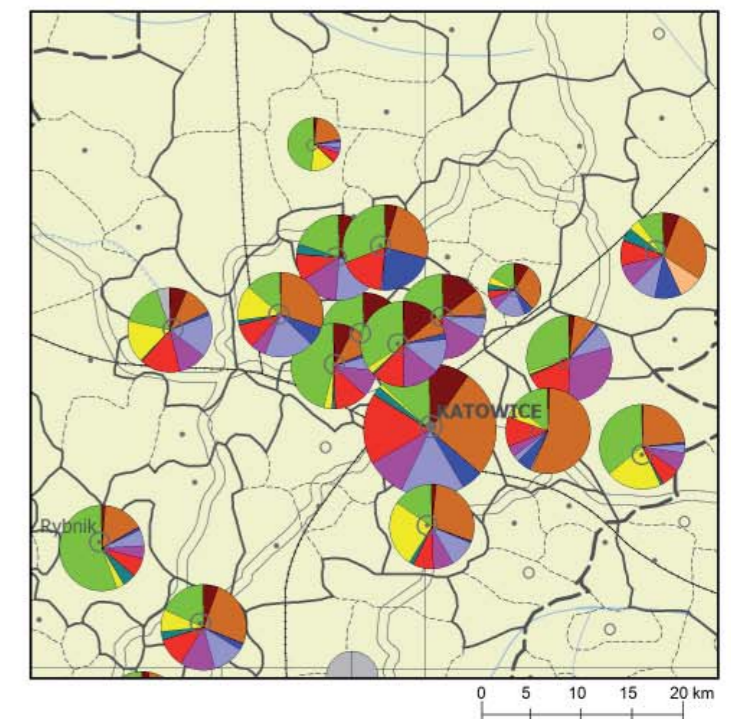

**PLANSZA 11  
PLANY MIEJSCOWE  
W TRAKCIE SPORZĄDZANIA  
(31 grudnia 2014 r.)**

Skala 1:2 500 000

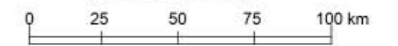

Udział powierzchni gmin objętej projektowanymi planami miejscowymi  
(na podstawie obydwu ustaw, z 1994 i 2003 r.)

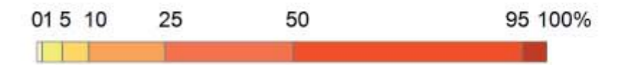

w tym na terenach objętych obowiązującymi planami  
(wszystkie plany projektowane odpowiadają 100%)



brak planów miejscowych w trakcie sporządzania lub brak danych

Miasta:

● wojewódzkie ○ powiatowe grodzkie ○ powiatowe • pozostałe

Dane zagregowane według powiatów

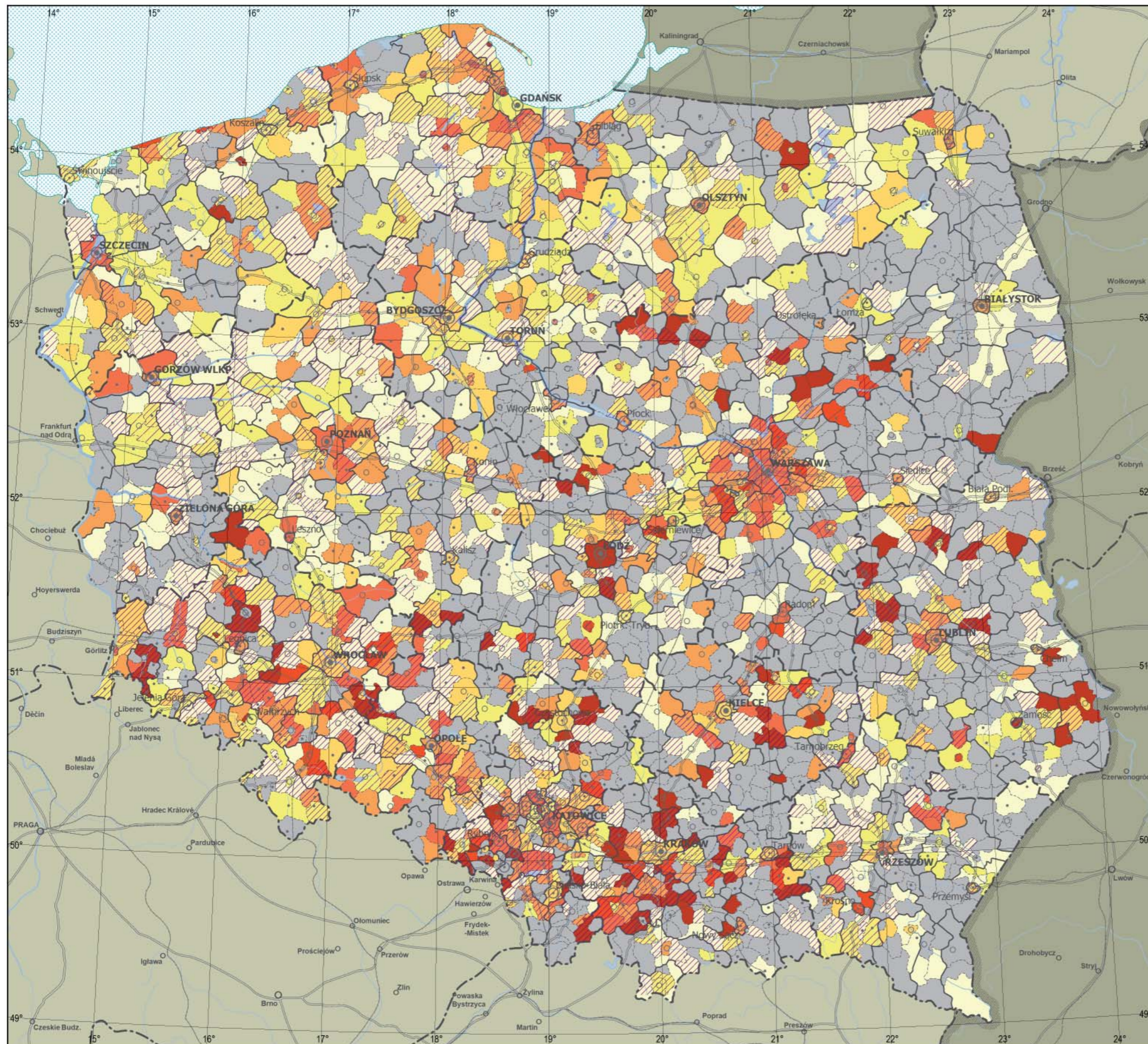
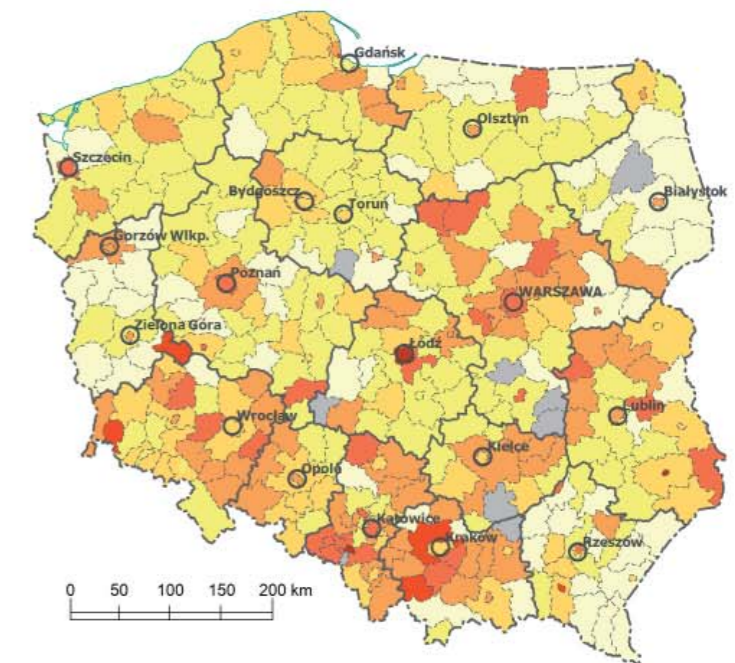

**PLANSZA 12  
UDZIAŁ POWIERZCHNI GMIN  
OBJĘTEJ PLANAMI MIEJSCOWYMI  
W TRAKCIE SPORZĄDZANIA  
(31 grudnia 2014 r.)**

Skala 1:2 500 000

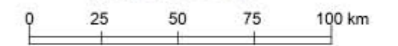

Przeciętna powierzchnia sporządzanego planu miejscowego  
(według danych z gmin zagregowanych w powiatach)

1 500 1 000 3 000 7 768 ha

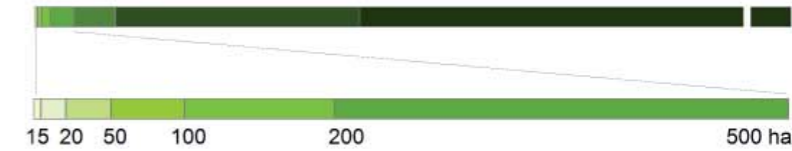

Liczba sporządzonych planów  
(skala wykładnicza)

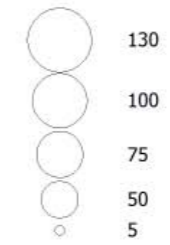

Sporządzenie  
na koniec 2014 r.  
trwało:

■ mniej, niż 3 lata  
■ więcej, niż 3 lata

Miasta:

● wojewódzkie ○ powiatowe grodzkie ○ powiatowe

Dane zagregowane według województw

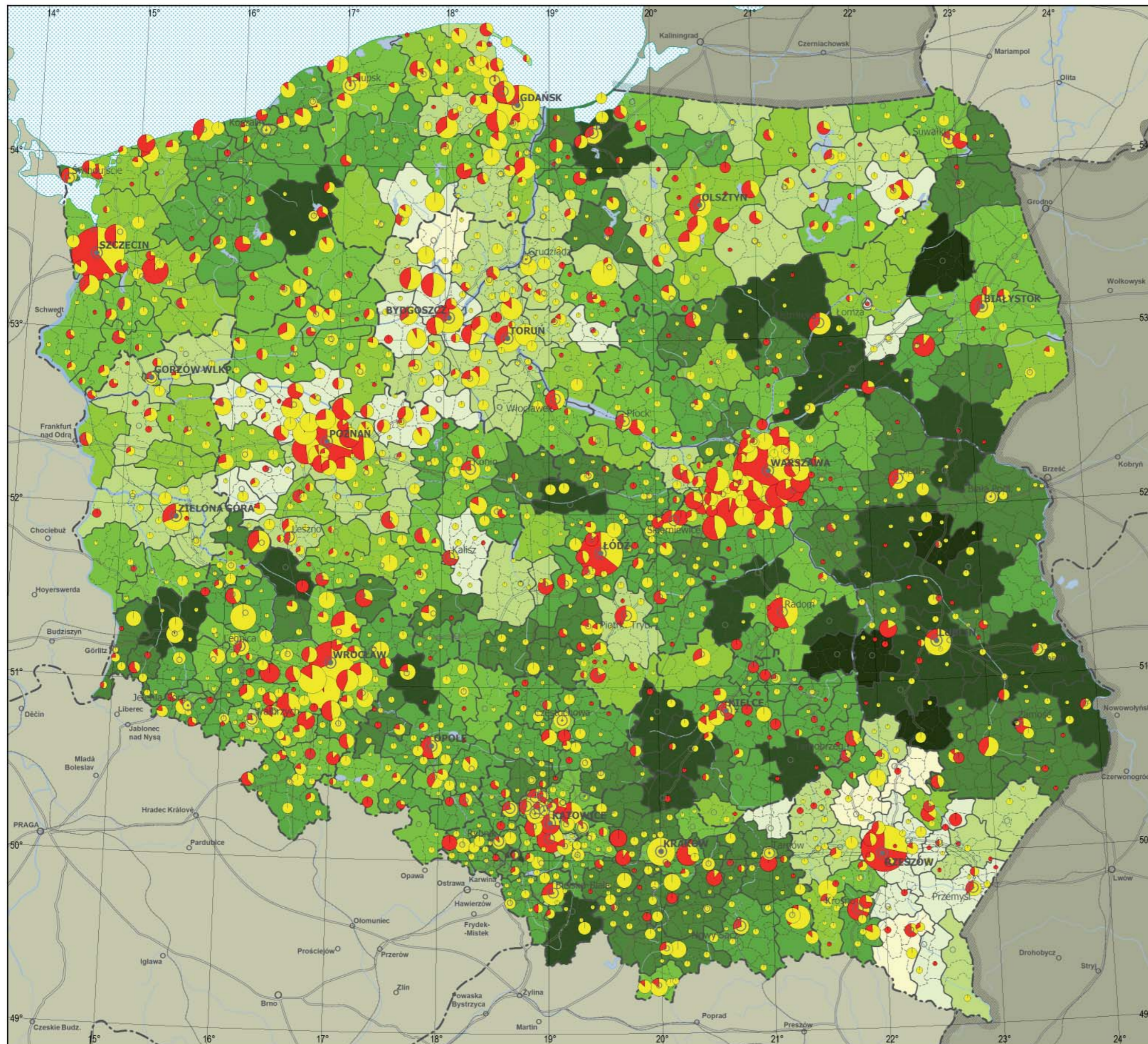
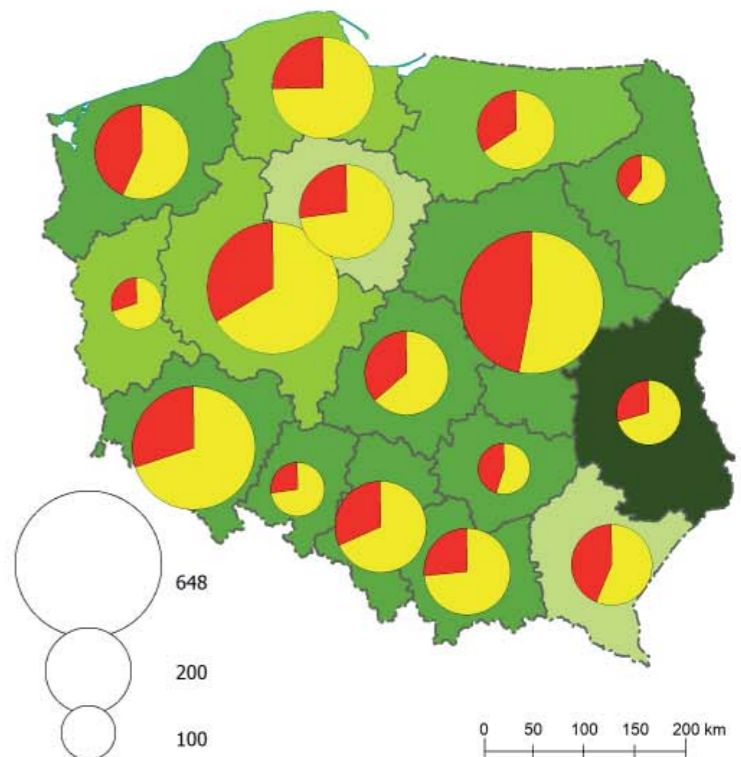

**PLANSZA 13**  
**UDZIAŁ POWIERZCHNI GMIN OBJĘTEJ**  
**OBYWĄZUJĄCYMI I SPORZĄDZANYMI**  
**PLANAMI MIEJSCOWYMI**  
**(31 grudnia 2014 r.)**

Skala 1:2 500 000

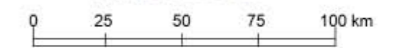

Udział powierzchni gmin objętej obowiązuje i (lub) sporządzonymi planami miejscowymi  
 (na podstawie obydwu ustaw i z wyłączeniem terenów wspólnych)

0 1 5 10 25 50 95 100%



brak planów miejscowych lub brak danych

Miasta:

● wojewódzkie ○ powiatowe grodzkie ○ powiatowe + pozostałe

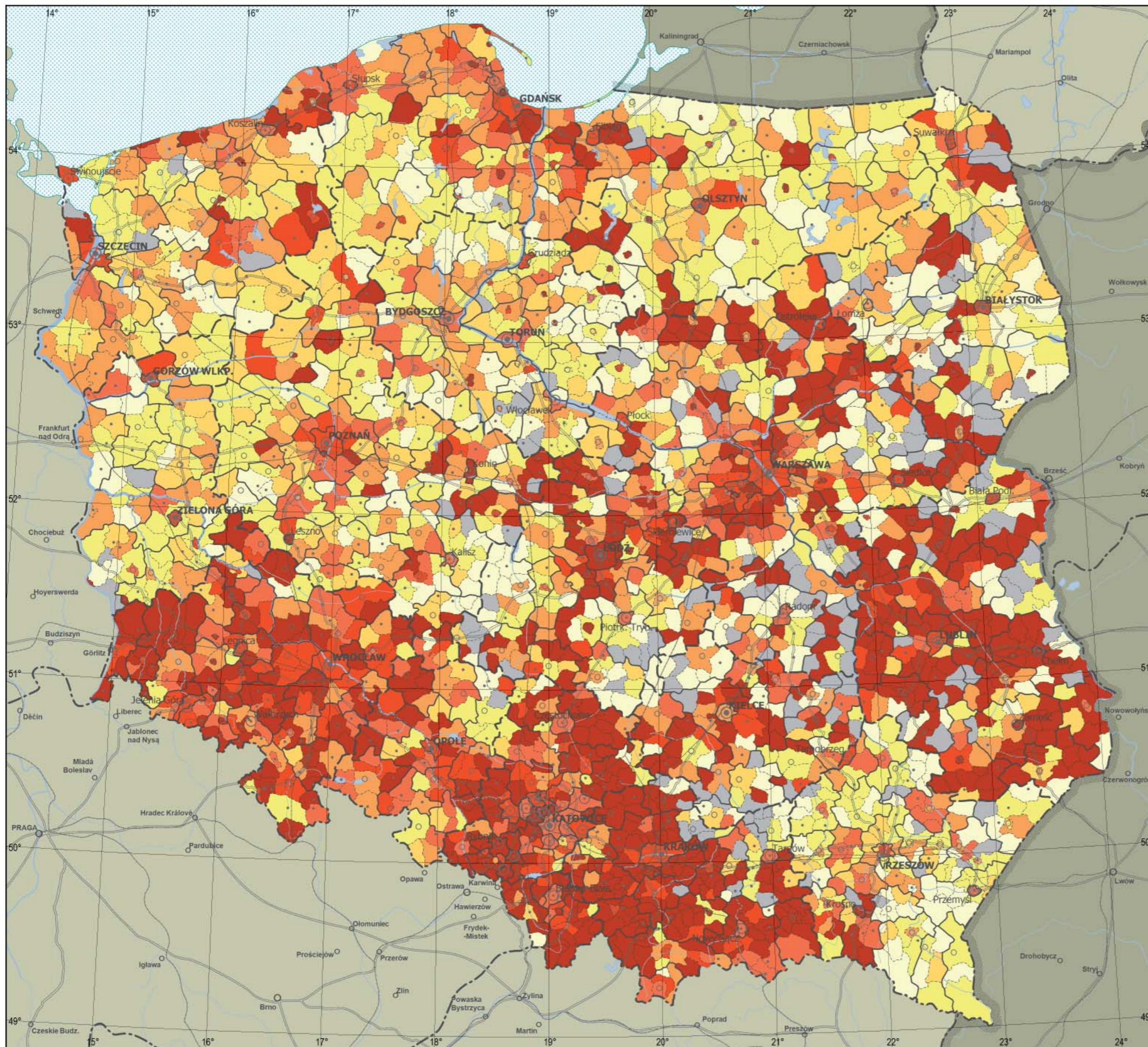

Dane zagregowane według powiatów

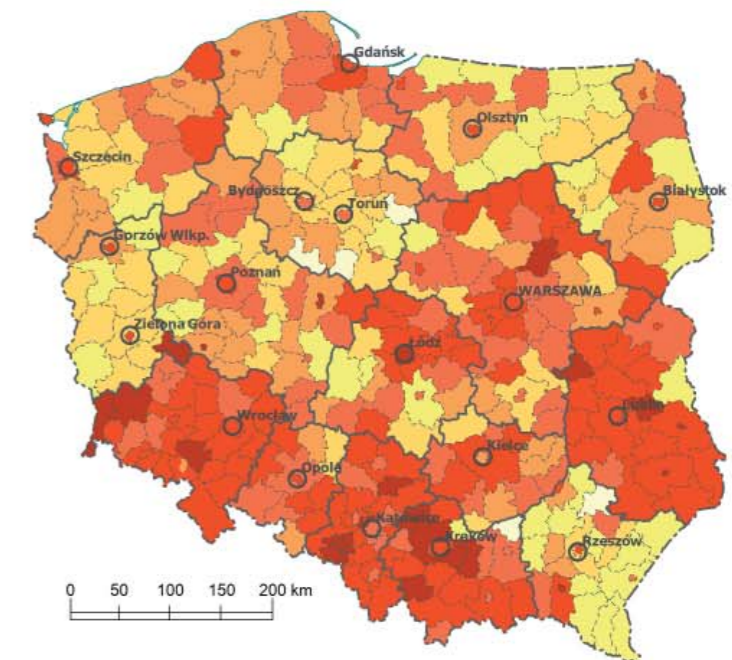

**PLANSZA 14  
DECYZJE LOKALIZACYJNE  
W STOSUNKU DO POWIERZCHNI GMIN  
(w 2014 r.)**

Skala 1:2 500 000

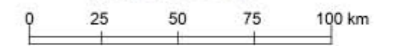

Liczba decyzji lokalizacyjnych (ulic – o ustaleniu lokalizacji inwestycji celu publicznego i wz – o warunkach zabudowy) na 1000 ha powierzchni gminy nie objętej planem miejscowym

0 4 10 20 50



liczba decyzji lokalizacyjnych większa niż 15 na 1000 zameldowanych mieszkańców  
całkowite pokrycie planistyczne lub brak odpowiedzi

Miasta:

wojewódzkie powiatowe grodzkie powiatowe pozostałe

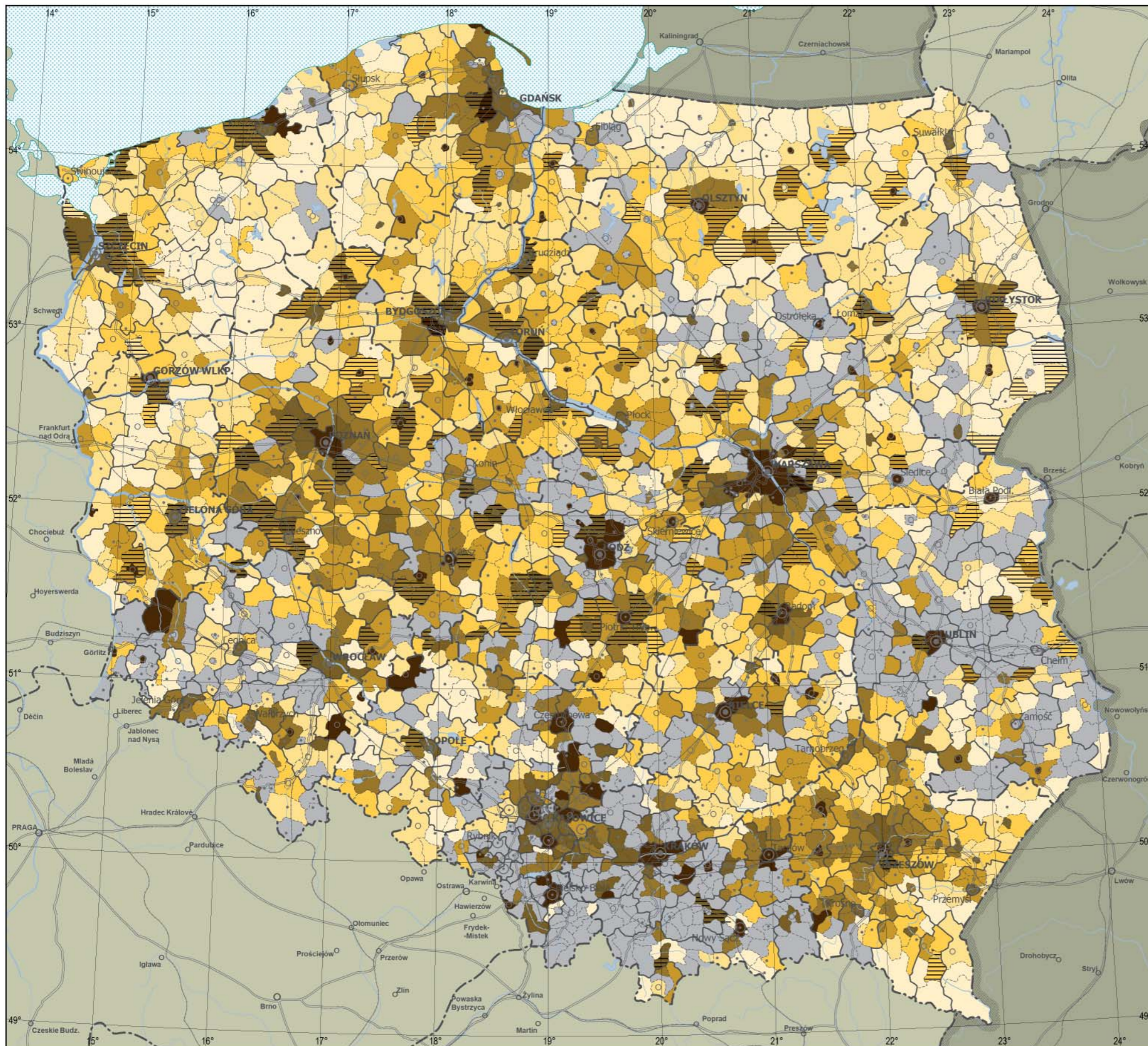

Dane zagregowane według powiatów

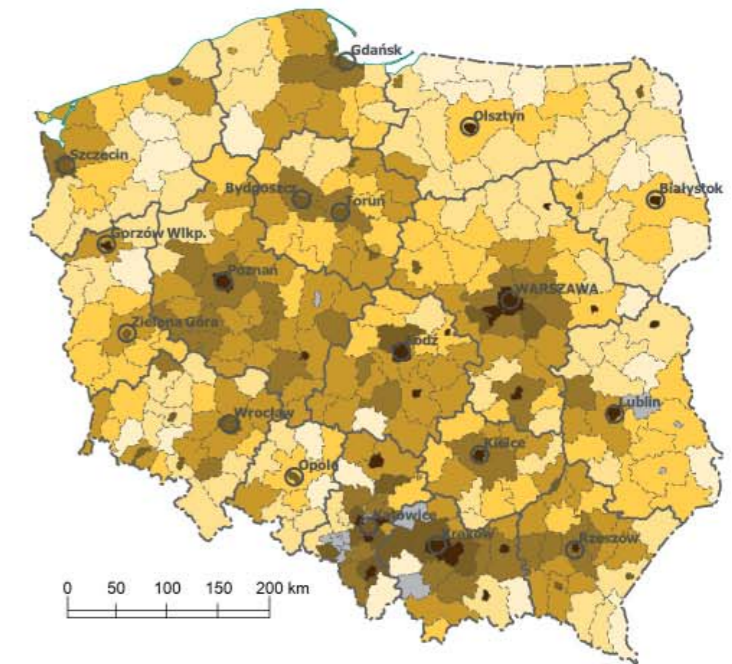



**PLANSZA 15  
UDZIAŁ POWIERZCHNI DZIAŁEK  
W DECYZJACH LOKALIZACYJNYCH  
(w 2014 r.)**

Skala 1:2 500 000

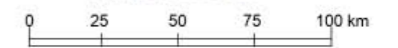

Udział powierzchni działek w gminach, których dotyczyły wydane decyzje lokalizacyjne (ulic – o ustaleniu lokalizacji inwestycji celu publicznego i wz – o warunkach zabudowy)



Powierzchnia działek, których dotyczyły decyzje lokalizacyjne, większa od istniejącej powierzchni objętej obowiązującymi planami miejscowymi:

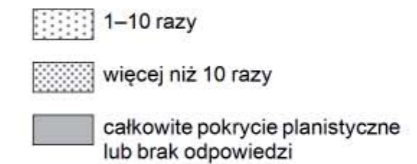

Liczba decyzji o wz w miastach powyżej 50 tys. mieszkańców

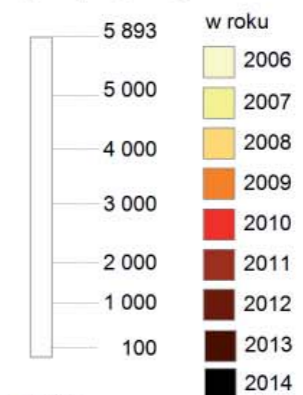

Miasta:

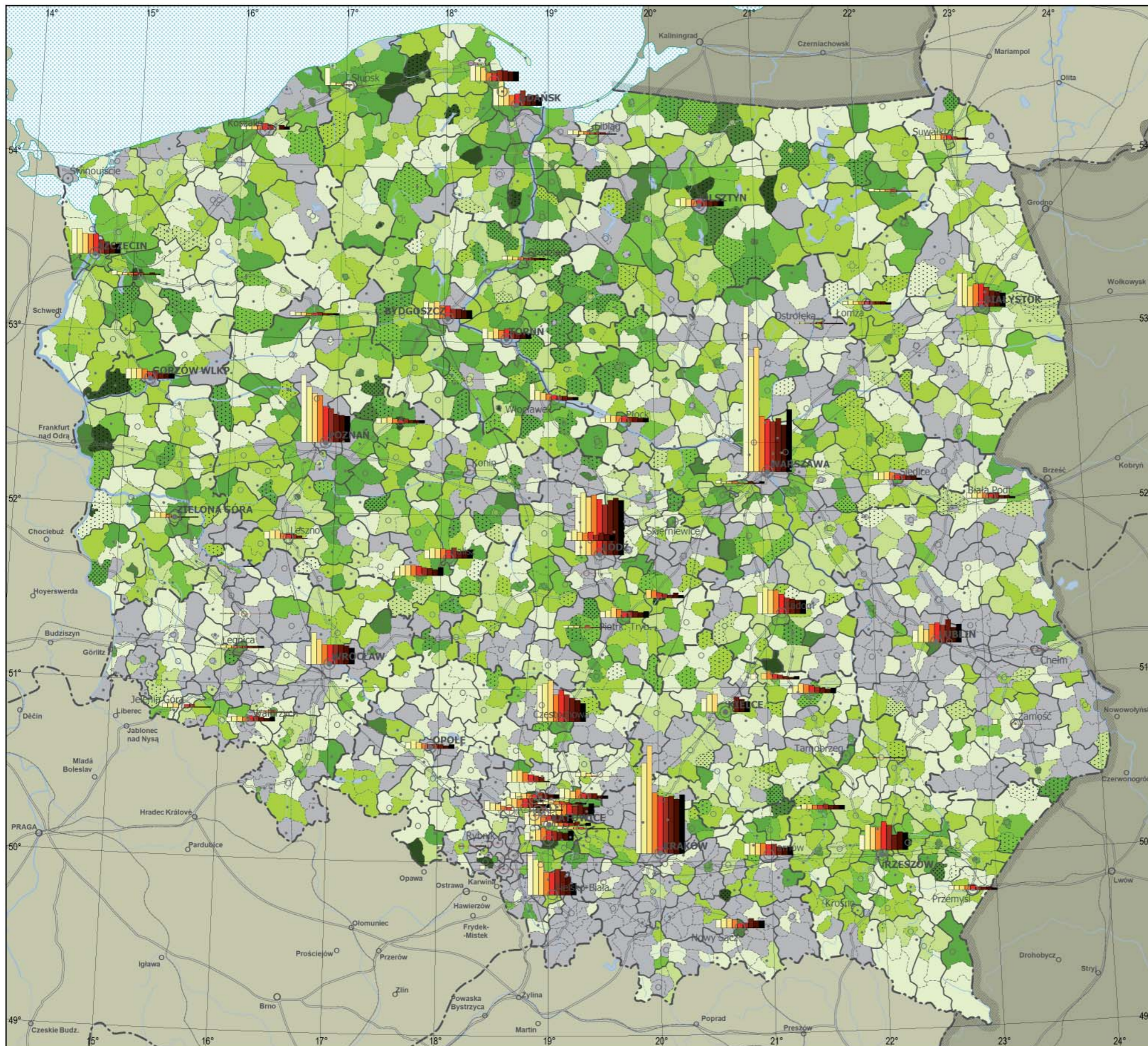
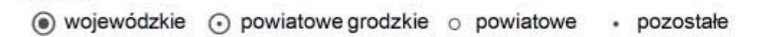

**PLANSZA 16  
PRZECIĘTNA WIELKOŚĆ DZIAŁEK  
(w 2014 r.)**

Skala 1:2 500 000

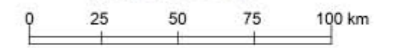

Przeciętna wielkość obszaru (działki lub działek), dla której wydano decyzję o warunkach zabudowy



Powierzchnia działek, których dotyczyły decyzje lokalizacyjne, w przeliczeniu na 1000 mieszkańców:

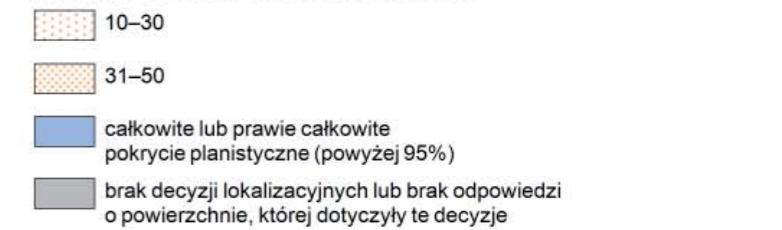

Miasta:  
 ● wojewódzkie ○ powiatowe grodzkie ○ powiatowe + pozostałe

Dane zagregowane według powiatów

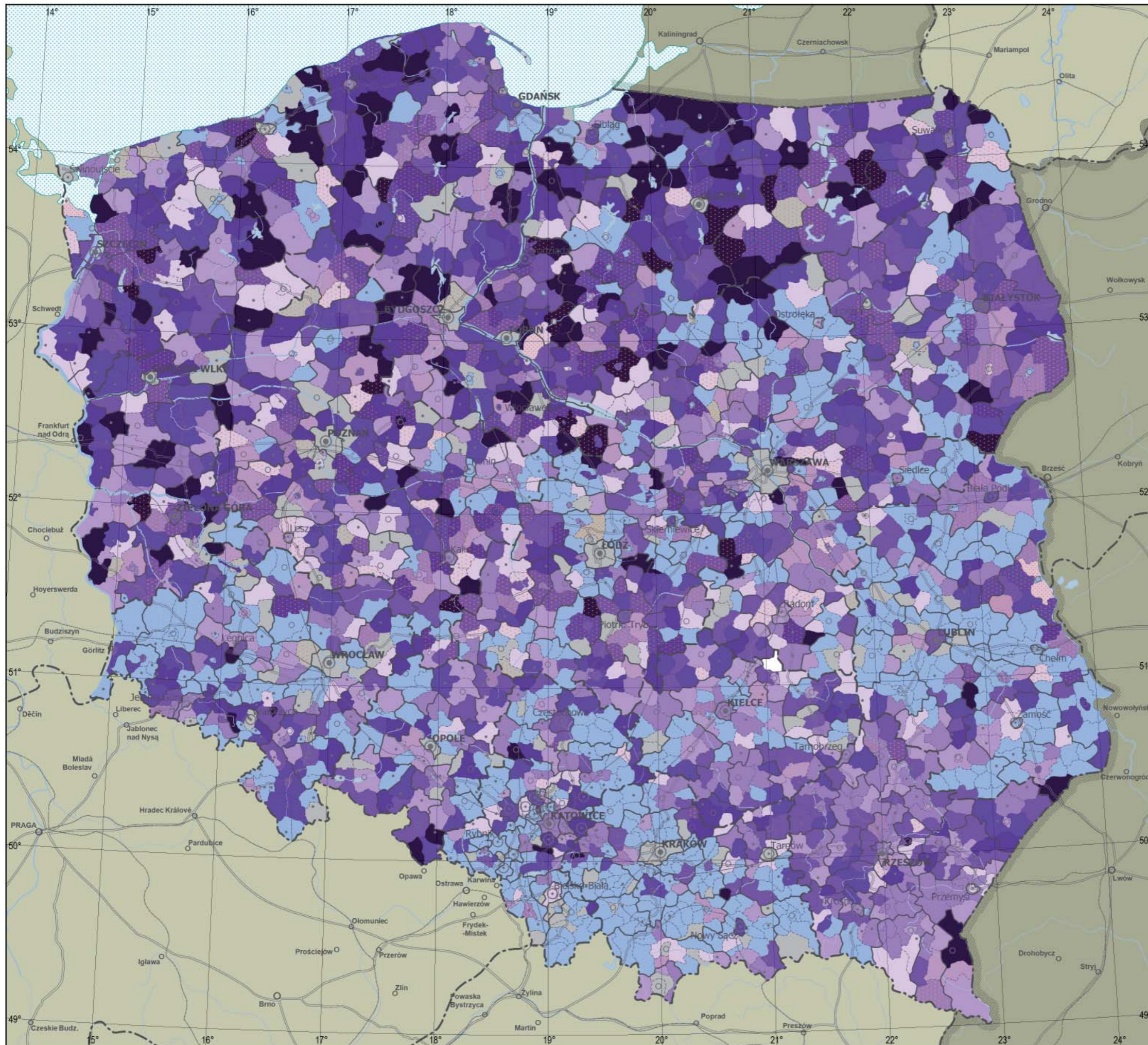
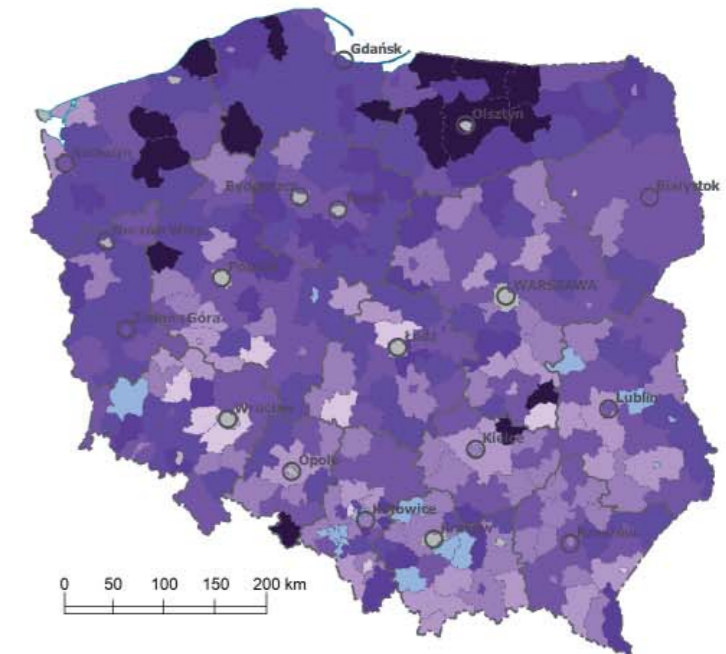

**PLANSZA 17  
DECYZJE O WARUNKACH  
ZABUDOWY JEDNORODZINNEJ  
(w 2014 r.)**

Skala 1:2 500 000

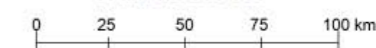

Liczba wydanych decyzji o warunkach zabudowy dla zabudowy jednorodzinnej na 1000 zameldowanych mieszkańców gminy



Liczba wydanych decyzji o ustaleniu lokalizacji zabudowy jednorodzinnej na 1000 ha

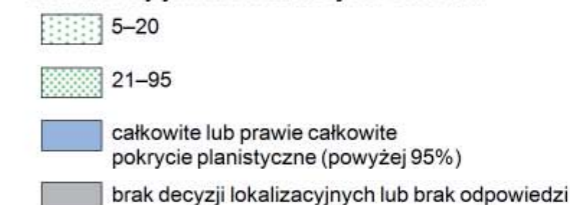

Miasta:  
 ● wojewódzkie ○ powiatowe grodzkie ○ powiatowe + pozostałe

Dane zagregowane według powiatów

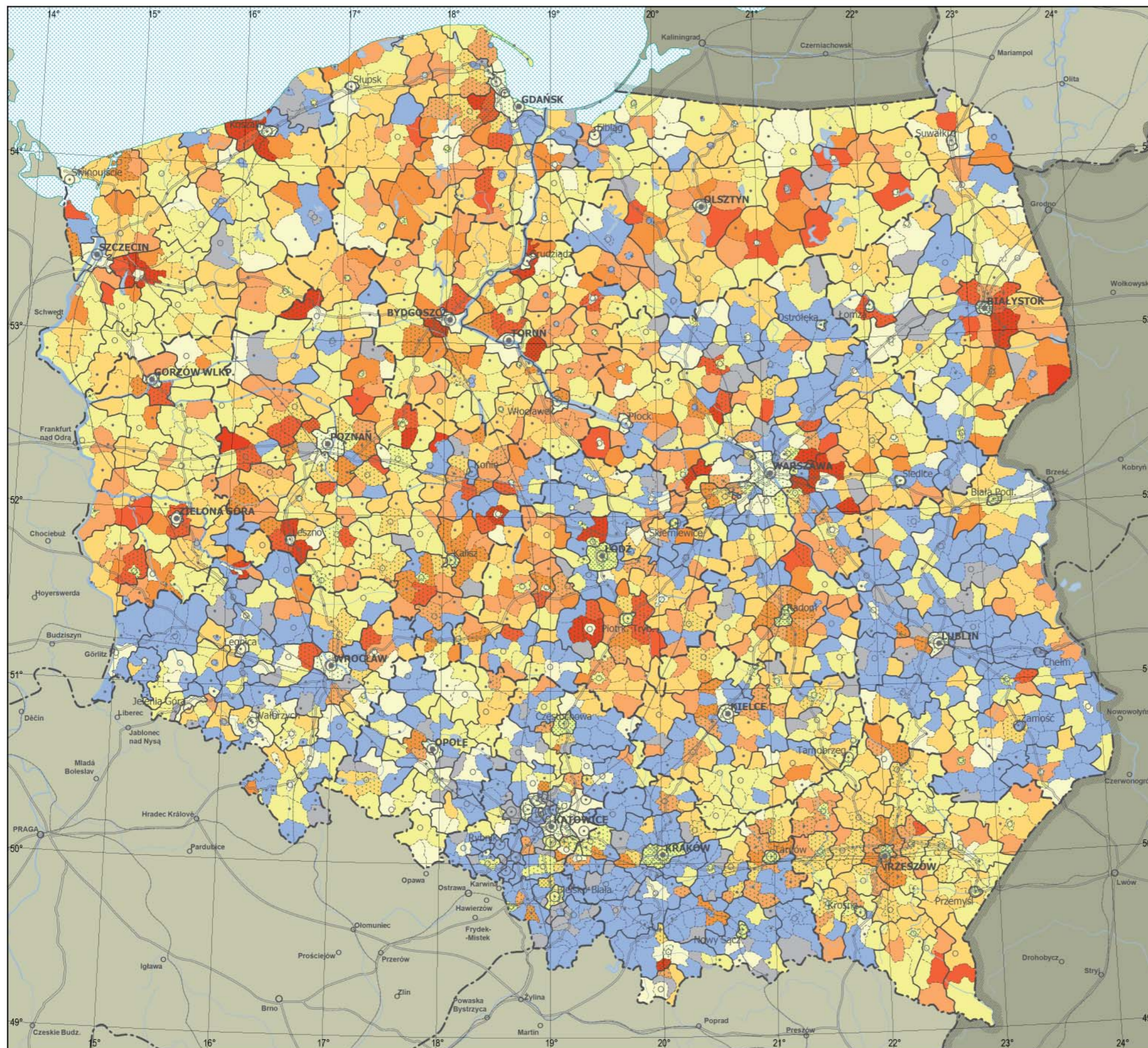
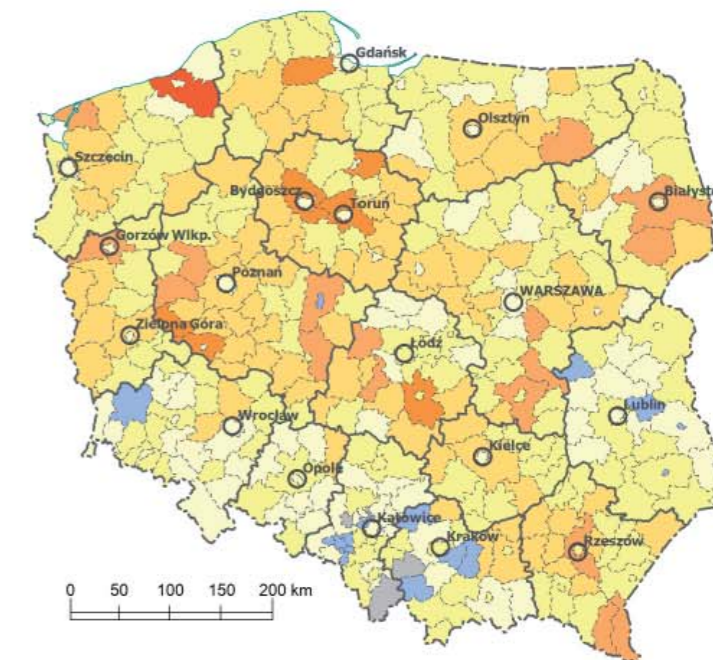

**PLANSZA 18**  
**STRUKTURA DECYZJI LOKALIZACYJNYCH**  
**W MIASTACH POWYŻEJ 50 TYS. MIESZKAŃCÓW**  
**(w 2014 r.)**

Skala 1:2 500 000

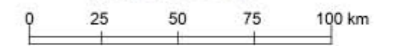

Struktura wydanych decyzji o ulic i wz w miastach powiatowych grodzkich oraz innych powyżej 50 tys. mieszkańców



Liczba decyzji o warunkach zabudowy

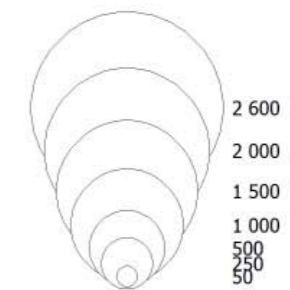

Miasta:

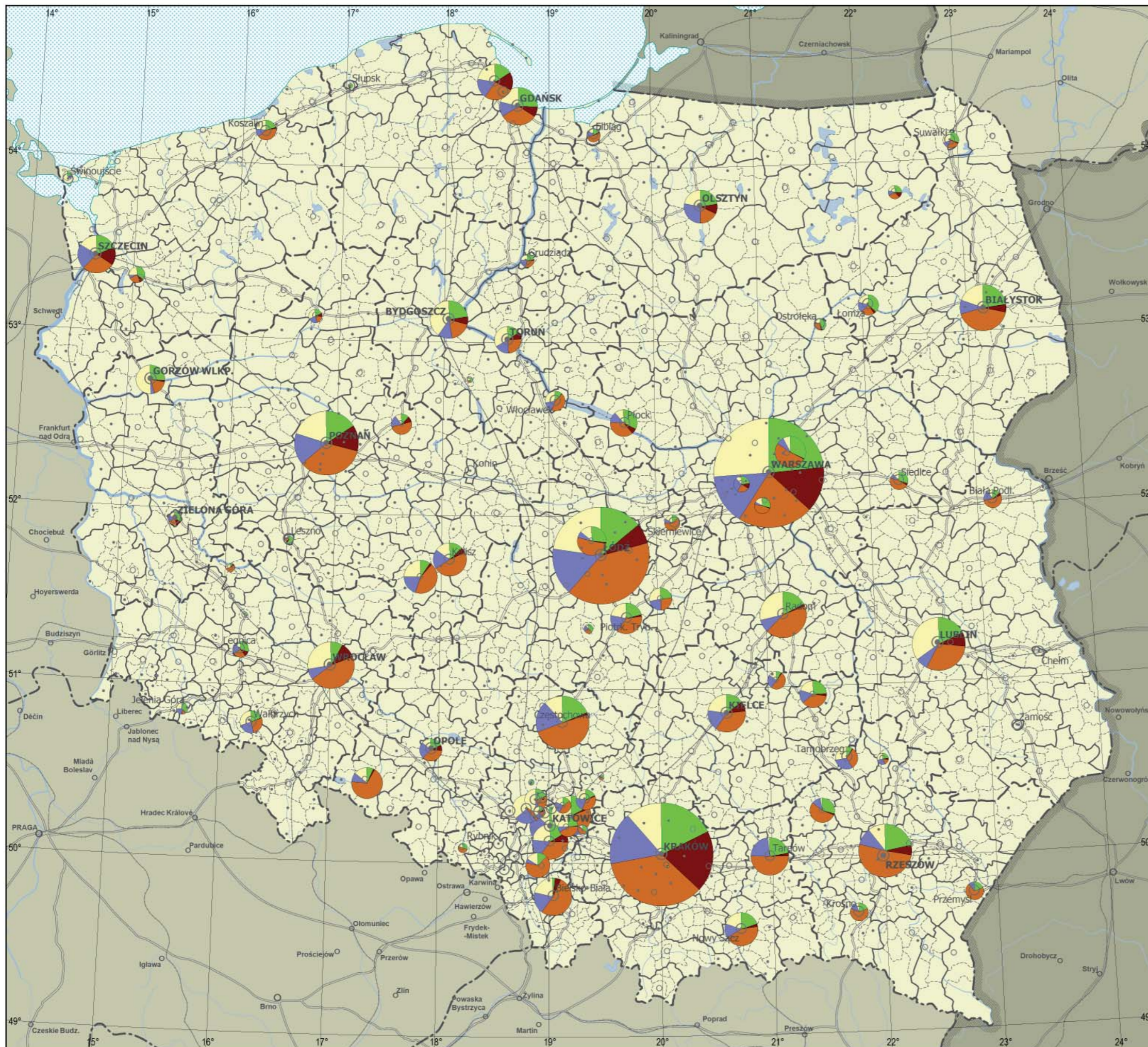

**REGION KATOWICKI**

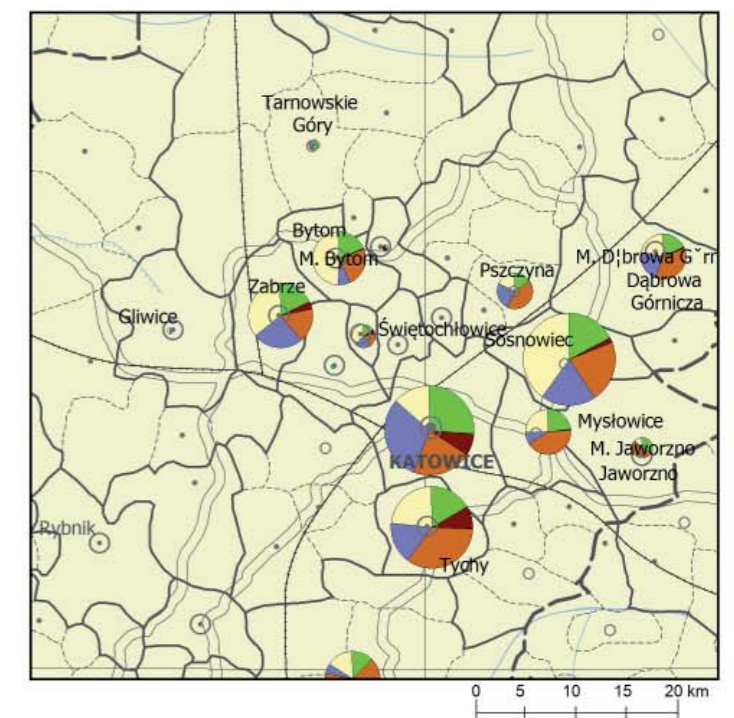

**PLANSZA 19  
ZMIANY W POKRYCIU PLANISTYCZNYM  
(2006-2014 r.)**

Skala 1:2 500 000

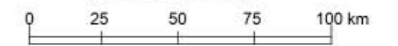

Zmiany pokrycia planami miejscowymi w latach 2006–2014  
(w punktach procentowych)

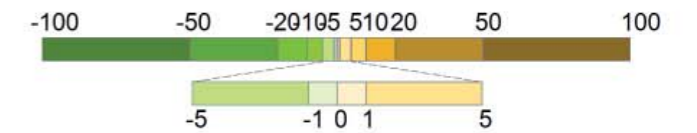

Powierzchnia istniejących i sporządzanych planów  
w miastach >50 tys. miesz.



Miasta:

- wojewódzkie
- powiatowe grodzkie
- powiatowe
- pozostałe

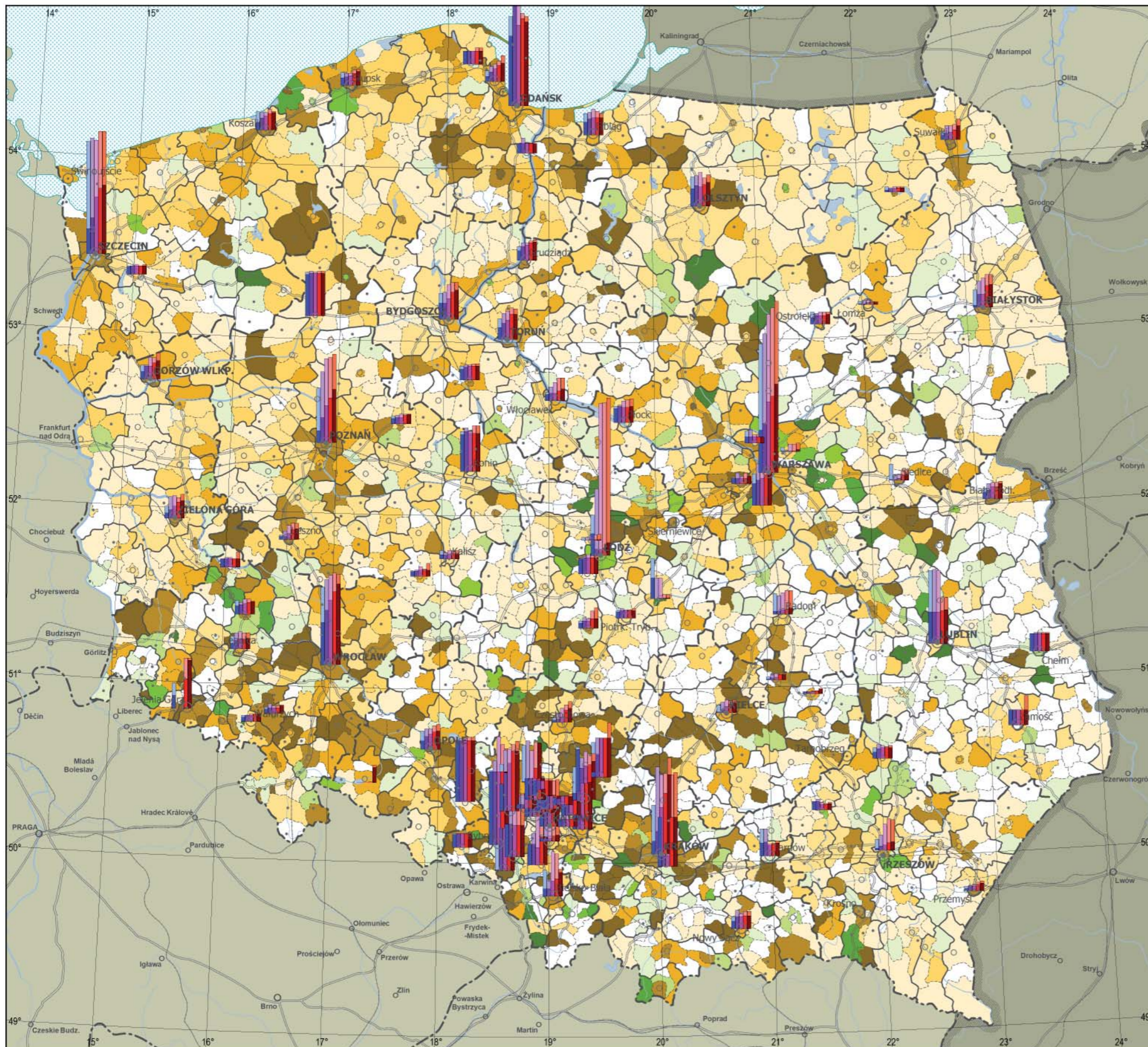

**REGION KATOWICKI**

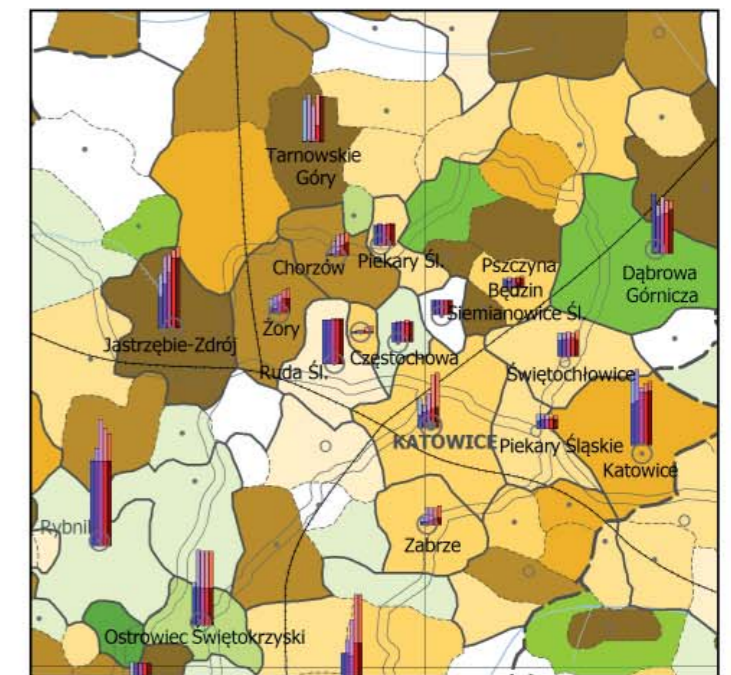

**PLANSZA 20**  
**PROGNOZOWANE WPŁYWY W BUDŻETACH GMIN**  
**UJĘTE W PROGNOZACH SKUTKÓW FINANSOWYCH**  
**WSKUTEK UCHWALENIA PLANÓW MIEJSCOWYCH**  
**(31 grudnia 2014 r.)**

Skala 1:2 500 000

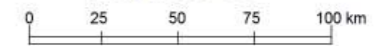

**Wpływy ogółem**

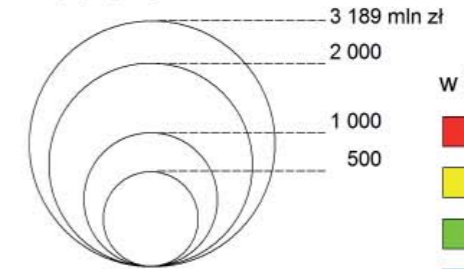

w tym:

- opłata planistyczna
- wzrost podatku od nieruchomości
- podatek od czynności cywilnoprawnych
- inne

**Wpływy na 1 mieszkańca**

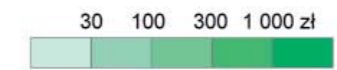

- brak danych lub prognoz skutków finansowych
- brak planów miejscowych

Miasta:

- wojewódzkie
- powiatowe grodzkie
- powiatowe

**Prognozowane wpływy w powiatach**

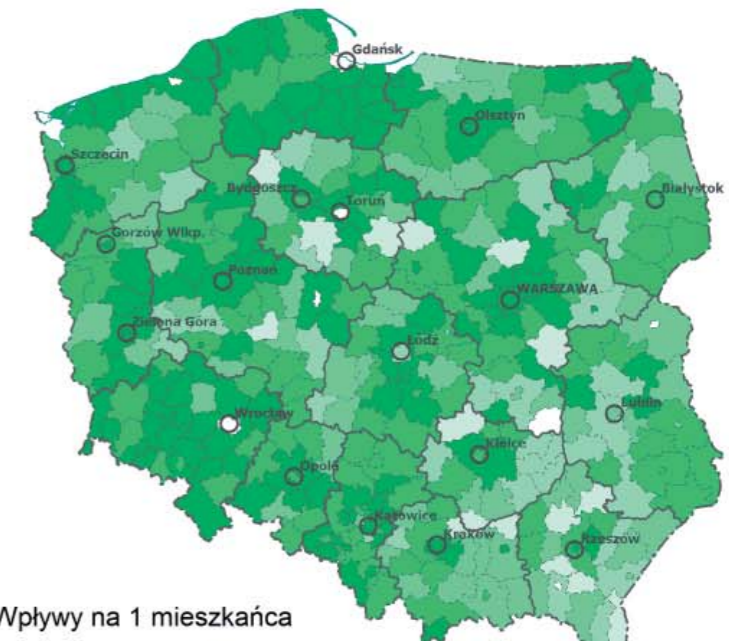

**Wpływy na 1 mieszkańca**

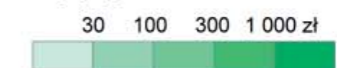

- brak danych lub prognoz skutków finansowych

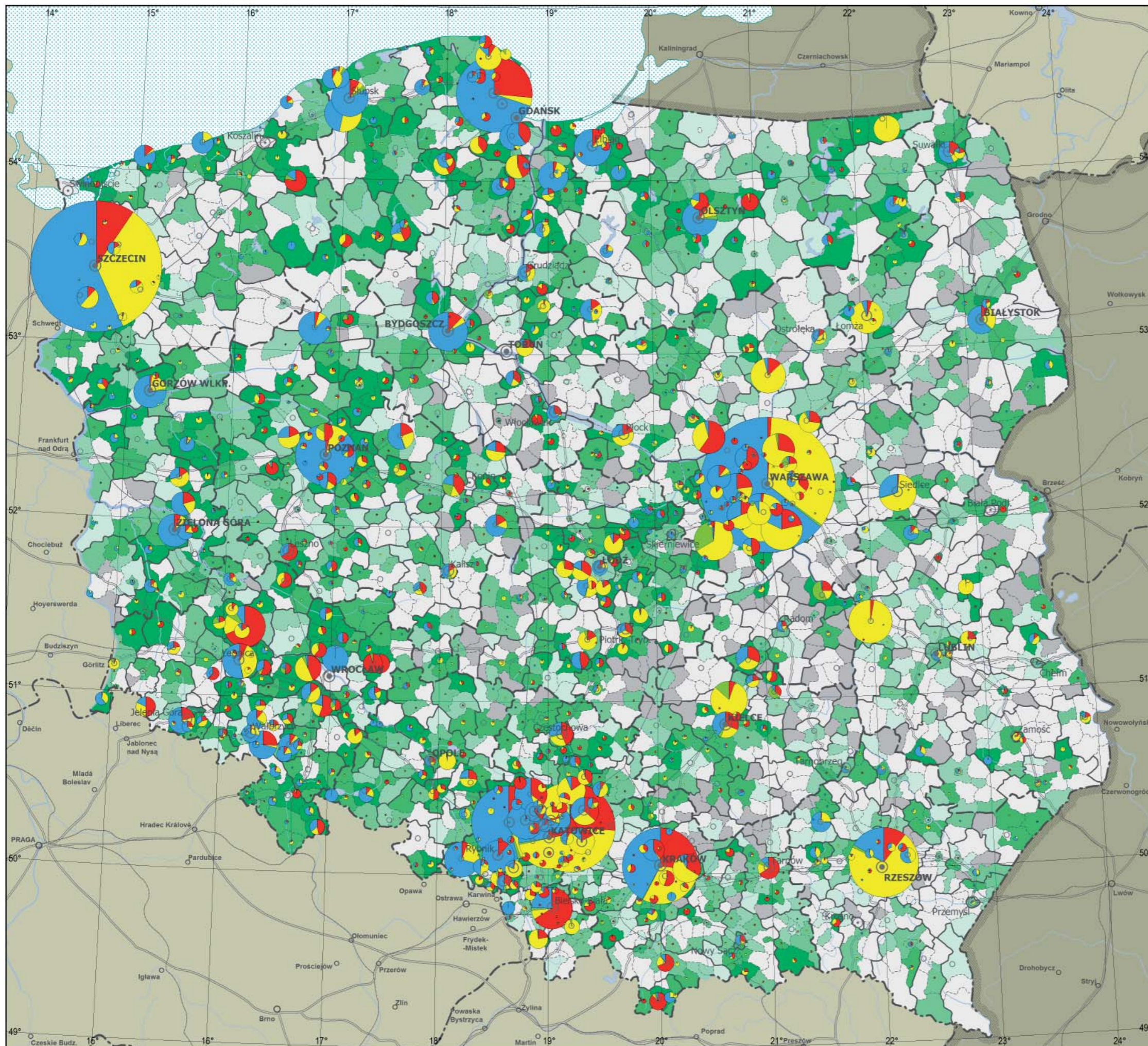
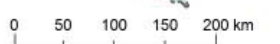

**PLANSZA 21**  
**ZREALIZOWANE WPŁYWY W BUDŻETACH GMIN**  
**WSKUTEK UCHWALENIA PLANÓW MIEJSCOWYCH**  
**(do 31 grudnia 2014 r.)**

Skala 1:2 500 000  
 0 25 50 75 100 km

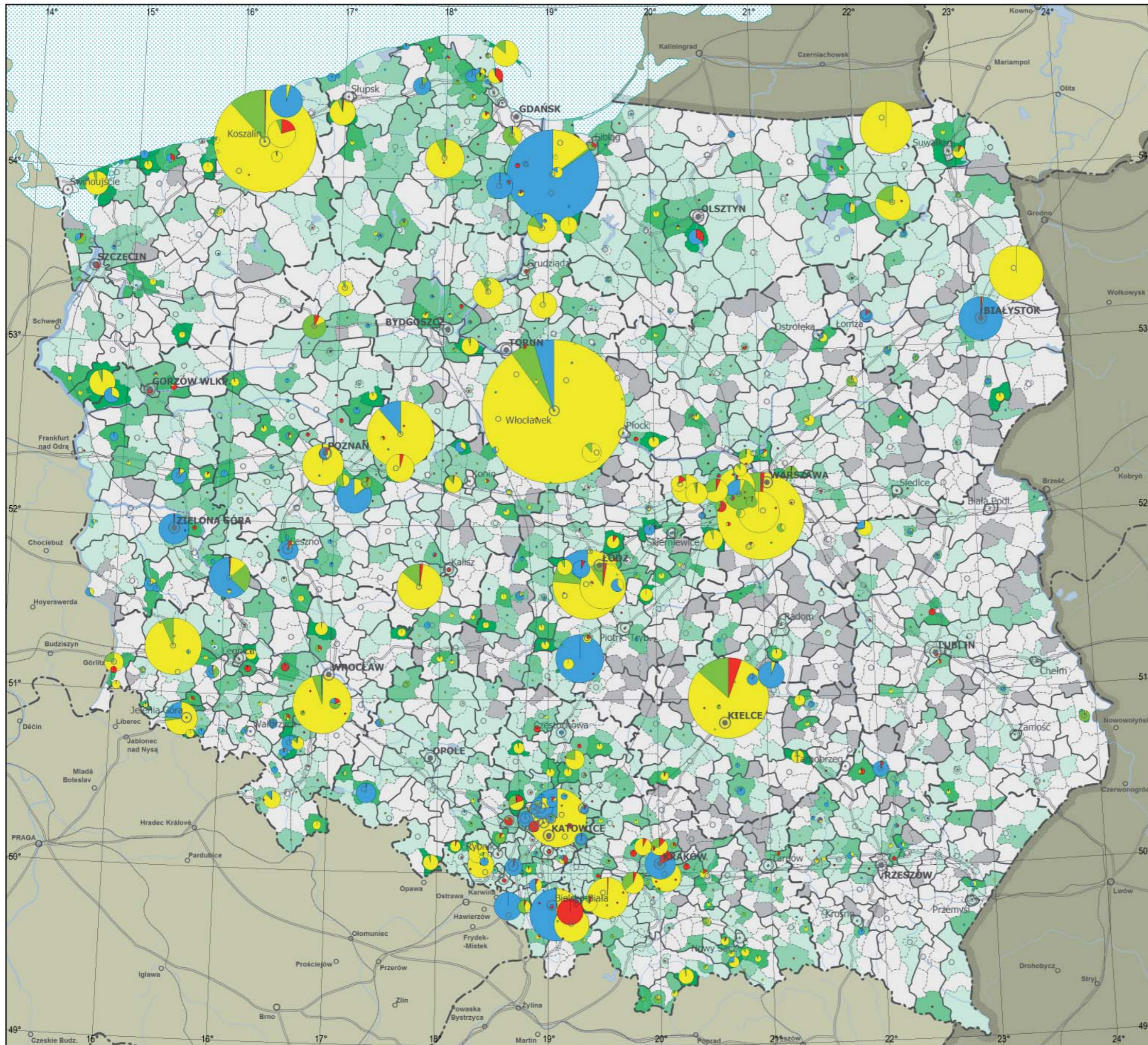

Wpływy ogółem

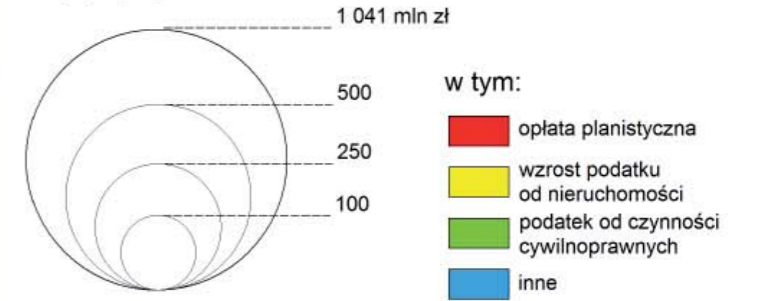

Wpływy na 1 mieszkańca



Miasta:

● wojewódzkie ○ powiatowe grodzkie ○ powiatowe

Zrealizowane wpływy w powiatach

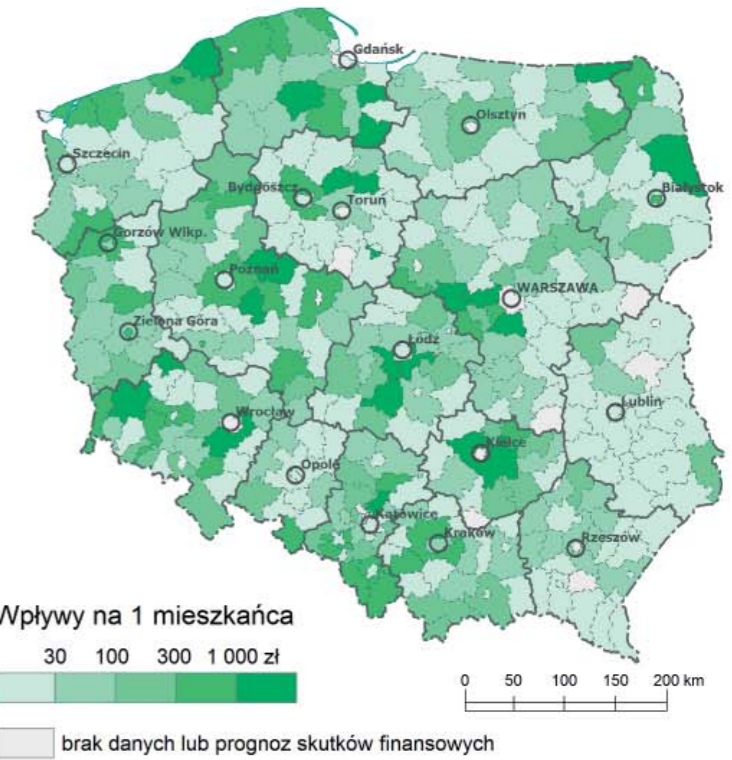

**PLANSZA 22  
SALDO WPŁYWÓW PROGNOZOWANYCH  
I ZREALIZOWANYCH WSKUTEK  
UCHWALENI PLANÓW MIEJSKOWYCH  
(do 31 grudnia 2014 r.)**

Skala 1:2 500 000

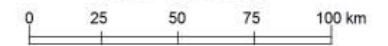

Saldo ogółem

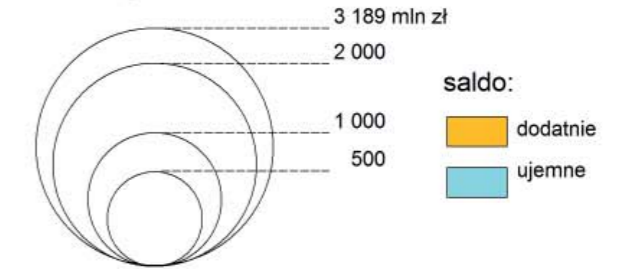

Udział wpływów zrealizowanych  
w prognozowanych



Miasta:

- wojewódzkie
- powiatowe grodzkie
- powiatowe

Wpływy w powiatach

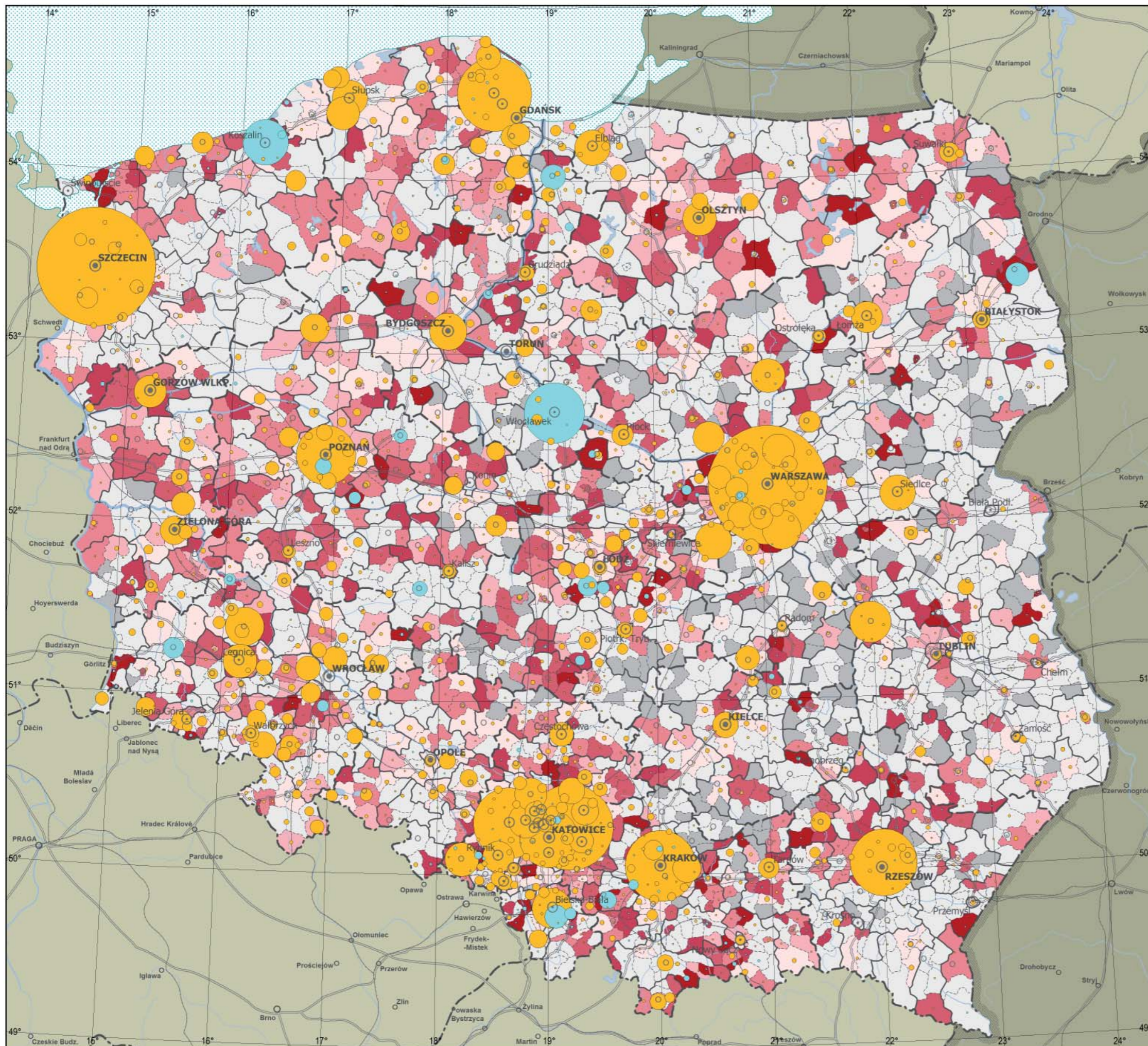
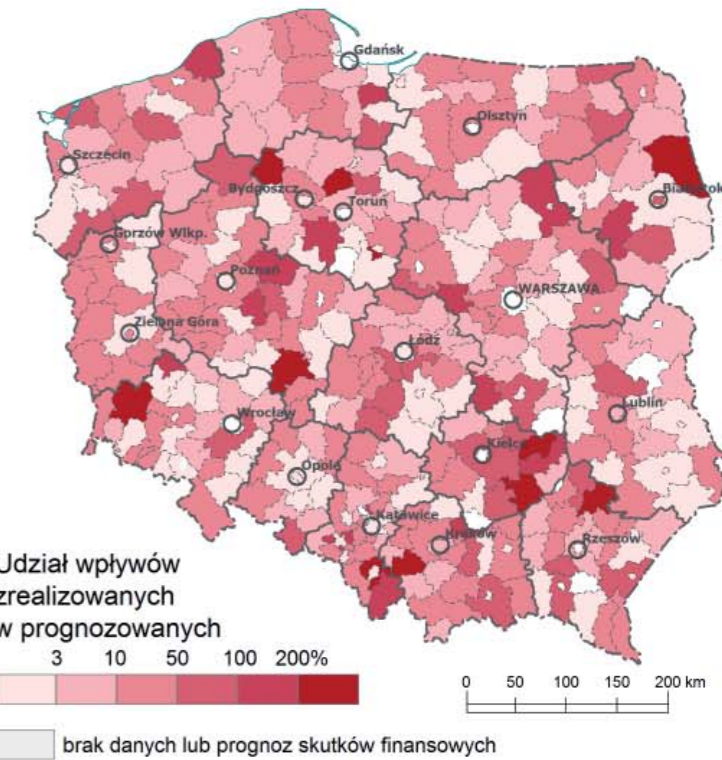



**PLANSZA 23**  
**PROGNOZOWANE WYDATKI W BUDŻETACH GMIN**  
**UJĘTE W PROGNOZACH SKUTKÓW FINANSOWYCH**  
**WSKUTEK UCHWALENIA PLANÓW MIEJSCOWYCH**  
**(31 grudnia 2014 r.)**

Skala 1:2 500 000

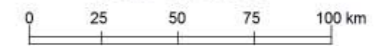

Wydatki ogółem

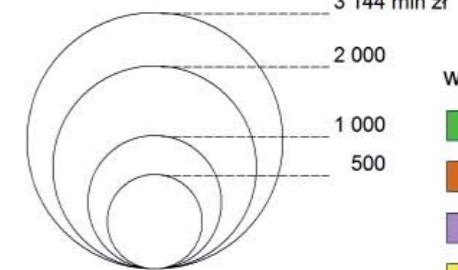

- w tym:
- wykup gruntów pod drogi gminne
  - budowa dróg gminnych
  - budowa infrastruktury technicznej
  - inne

Szczecin 11 242 mln  
 Warszawa 9 195 mln

Wydatki na 1 mieszkańca



- brak danych lub prognoz skutków finansowych
- brak planów miejscowych

Miasta:

- wojewódzkie
- powiatowe grodzkie
- powiatowe

Prognozowane wydatki w powiatach

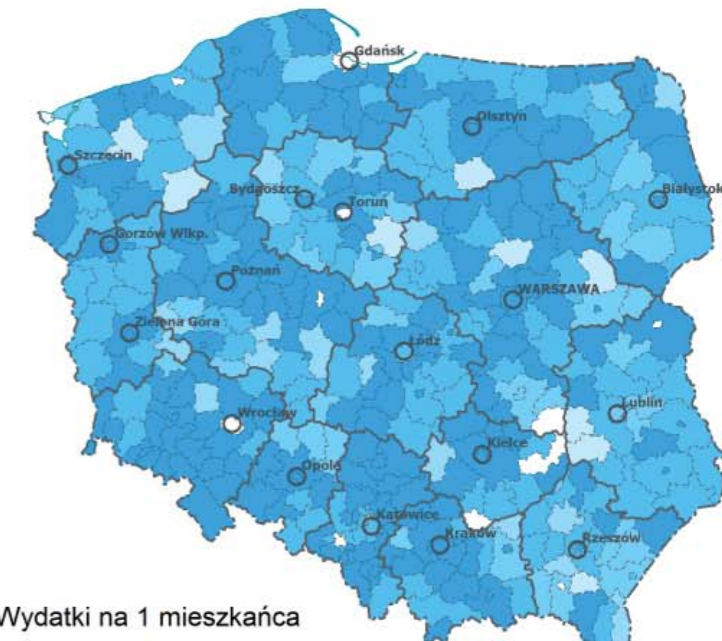

Wydatki na 1 mieszkańca

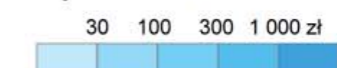

- brak danych lub prognoz skutków finansowych

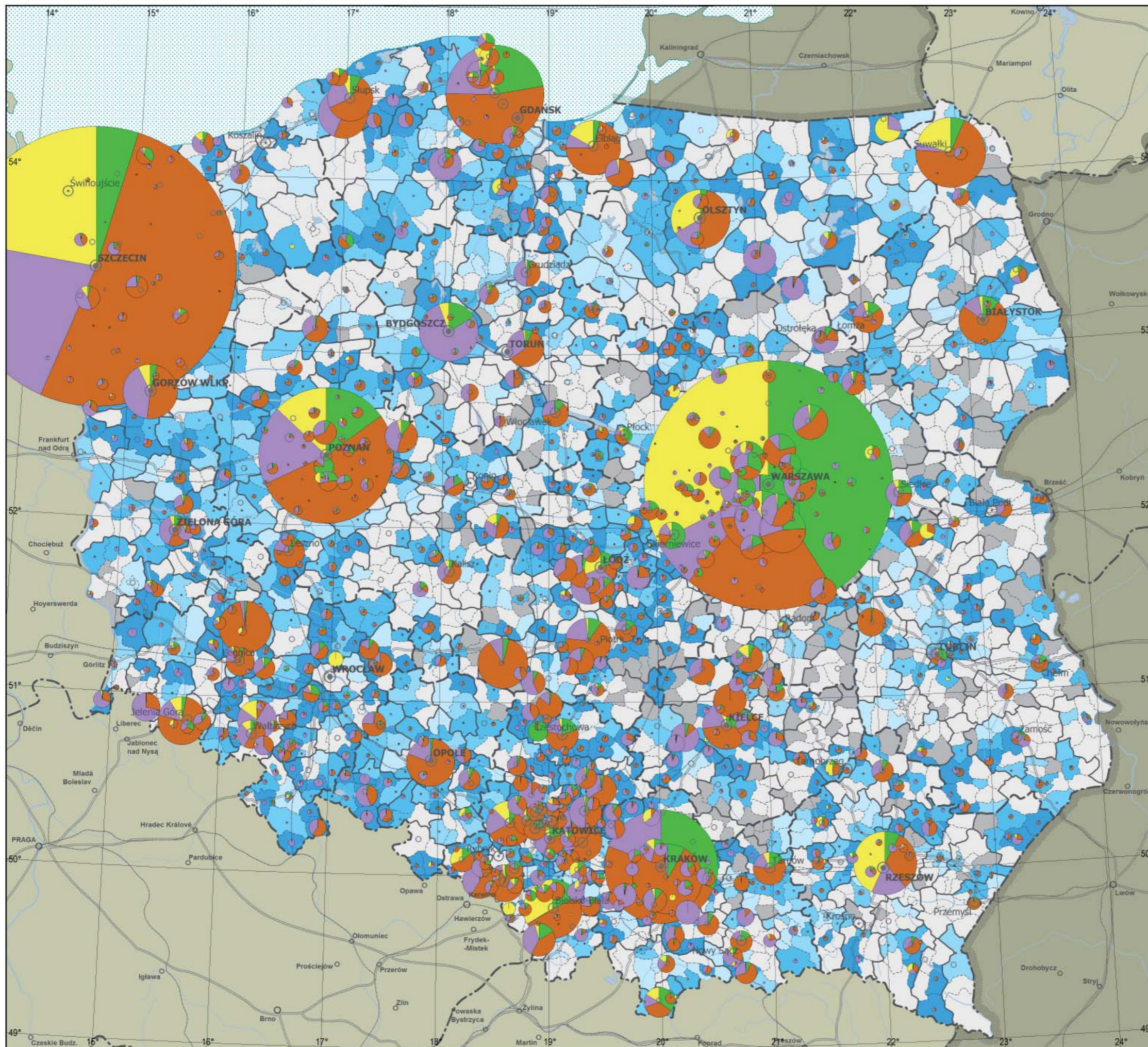

**PLANSZA 24**  
**ZREALIZOWANE WYDATKI W BUDŻETACH GMIN**  
**WSKUTEK UCHWALENIA PLANÓW MIEJSCOWYCH**  
**(do 31 grudnia 2014 r.)**

Skala 1:2 500 000

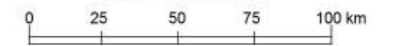

Wydatki ogółem

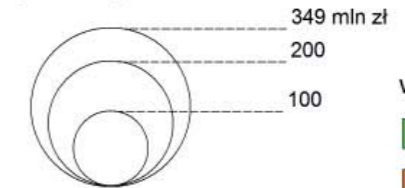

w tym:

- wykup gruntów pod drogi gminne
- budowa dróg gminnych
- budowa infrastruktury technicznej
- inne

Wydatki na 1 mieszkańca

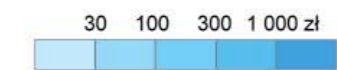

- brak danych lub prognoz skutków finansowych
- brak planów miejscowych

Miasta:

- wojewódzkie
- powiatowe grodzkie
- powiatowe

Zrealizowane wydatki w powiatach

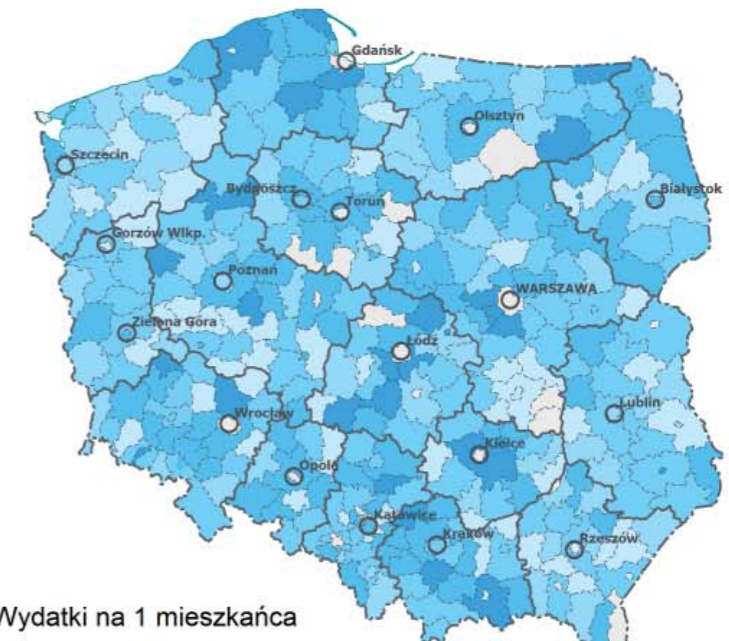

Wydatki na 1 mieszkańca

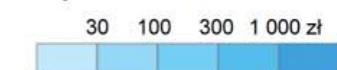

- brak danych lub prognoz skutków finansowych

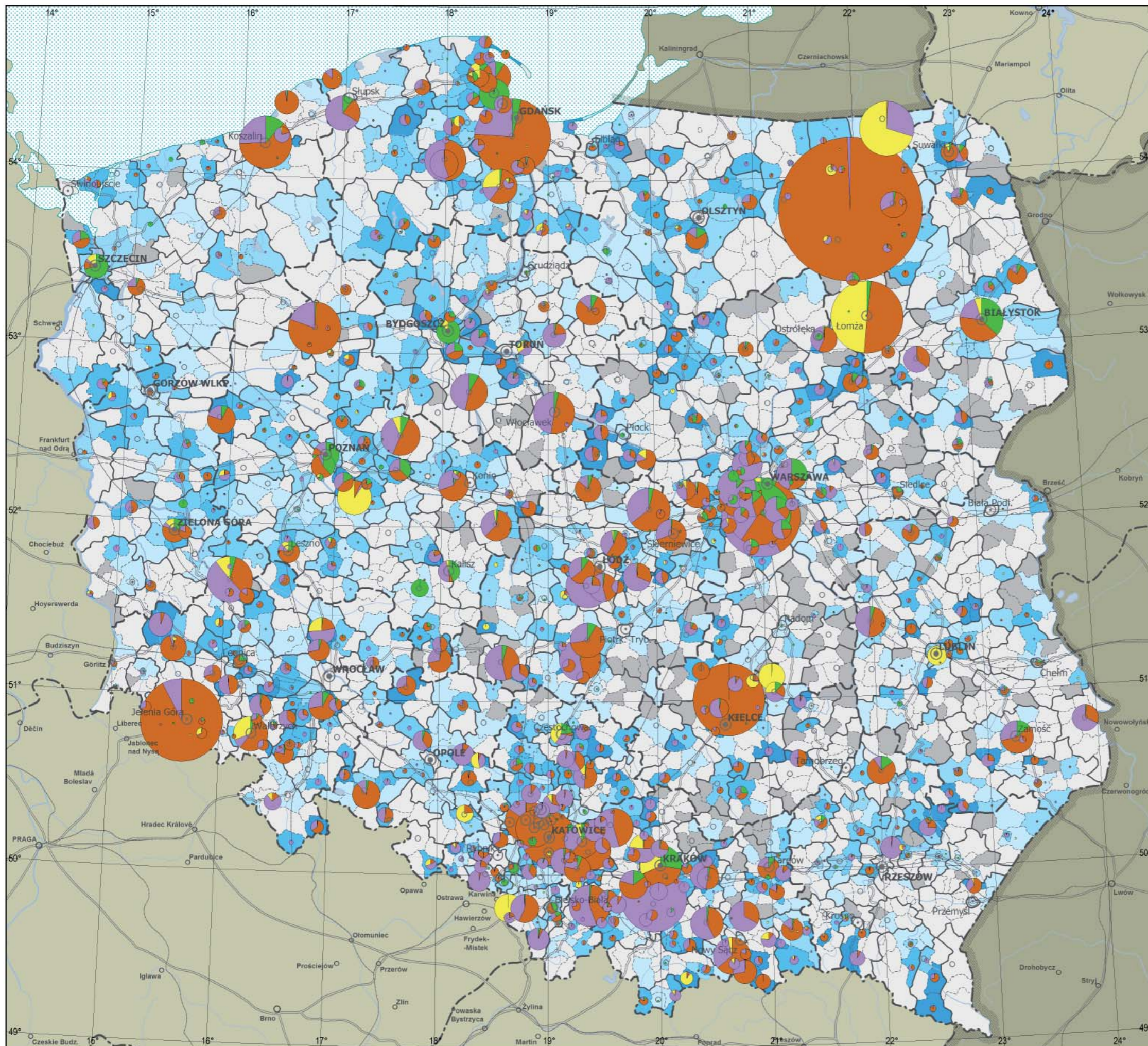

**PLANSZA 25**  
**SALDO WYDATKÓW PROGNOZOWANYCH**  
**I ZREALIZOWANYCH WSKUTEK**  
**UCHWALENI PLANÓW MIEJSKOWYCH**  
**(do 31 grudnia 2014 r.)**

Skala 1:2 500 000

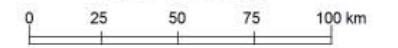

Saldo ogółem

3 100 mln zł

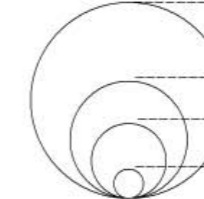

Szczecin 11 203 mln  
 Warszawa 9 195 mln

saldo:  
 dodatnie  
 ujemne

Udział wydatków zrealizowanych  
 w prognozowanych

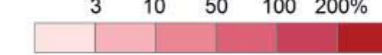

brak danych lub prognoz  
 skutków finansowych  
 brak planów miejscowych

Miasta:

wojewódzkie powiatowe grodzkie powiatowe

Wydatki w powiatach

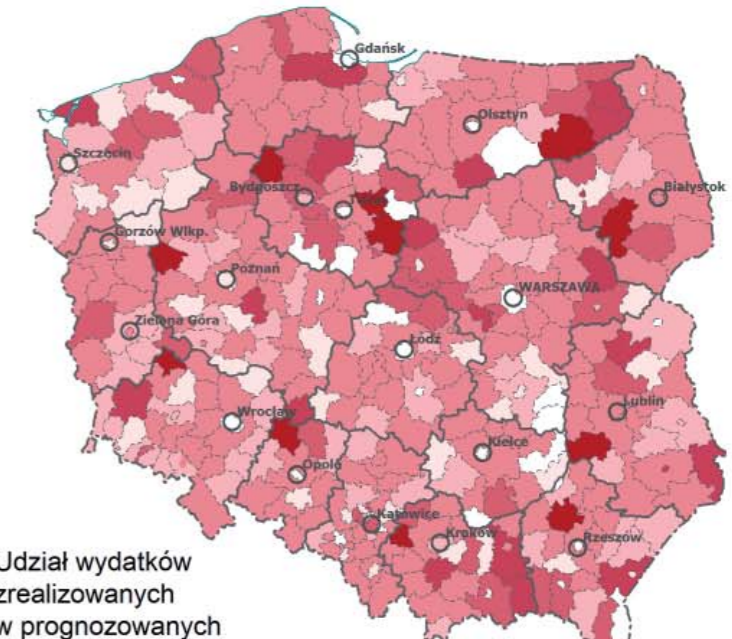

Udział wydatków  
 zrealizowanych  
 w prognozowanych

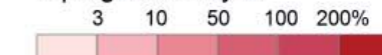

brak danych lub prognoz skutków finansowych

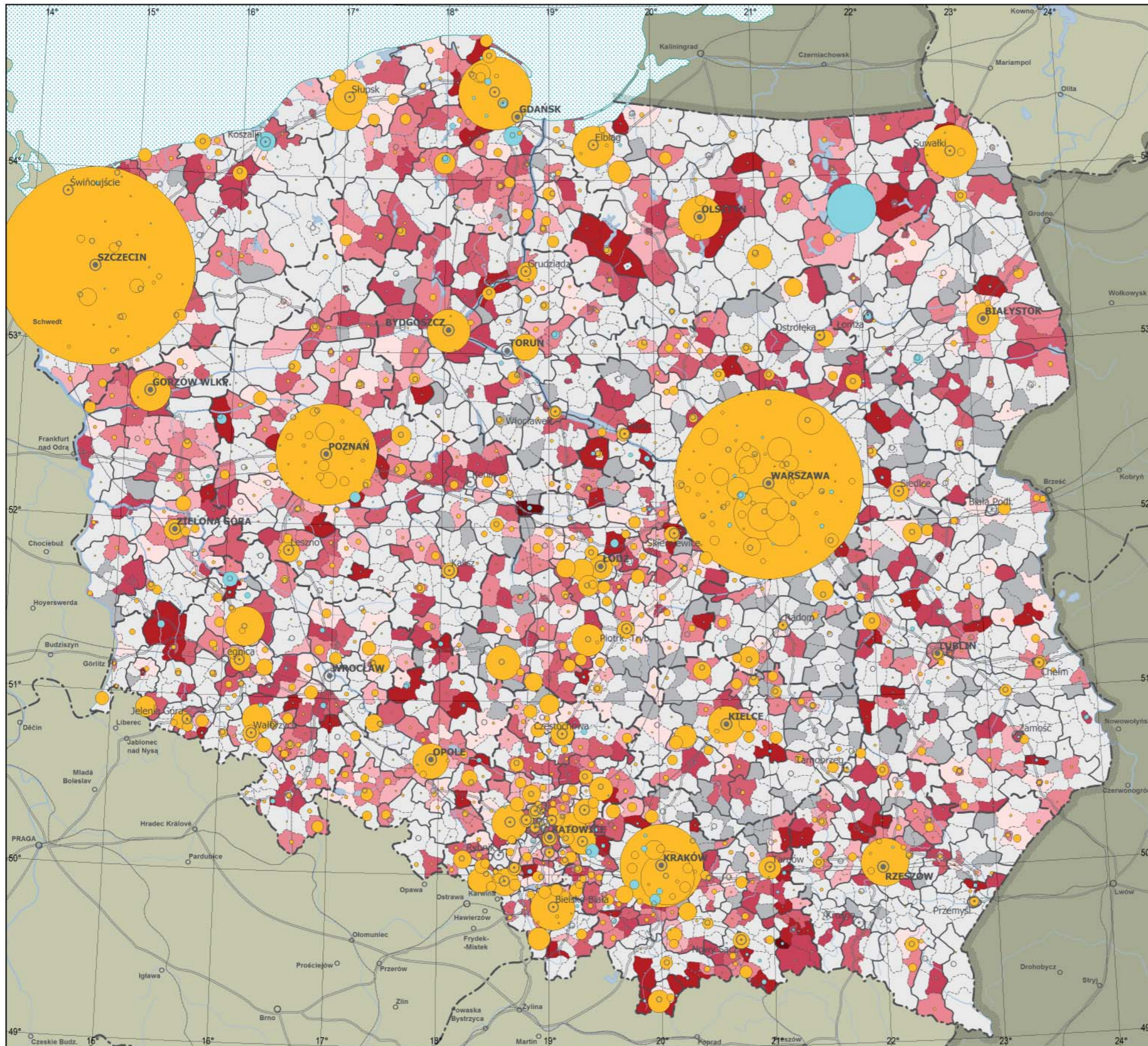
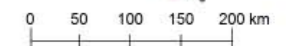

**PLANSZA 26  
SALDA WPŁYWÓW ZREALIZOWANYCH  
I PROGNOZOWANYCH WSKUTEK UCHWALENIA  
PLANÓW MIEJSCOWYCH  
WEDŁUG KATEGORII WPŁYWÓW  
(do 31 grudnia 2014 r.)**

Skala 1:5 000 000  
0 50 100 150 200 km

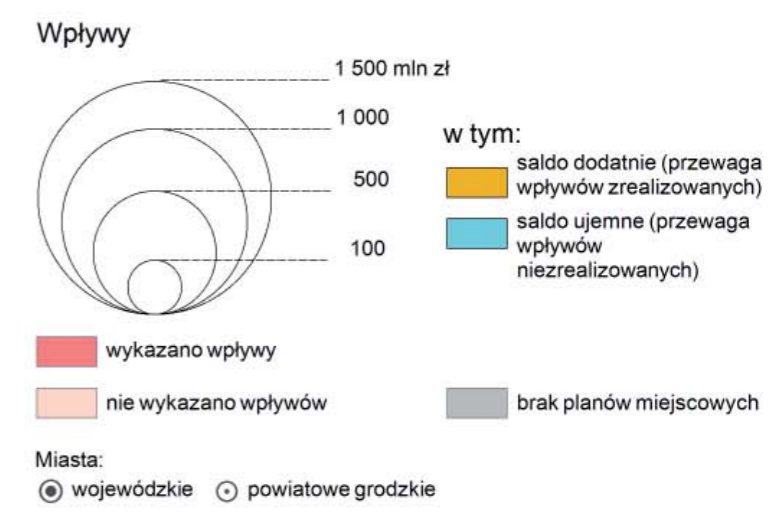
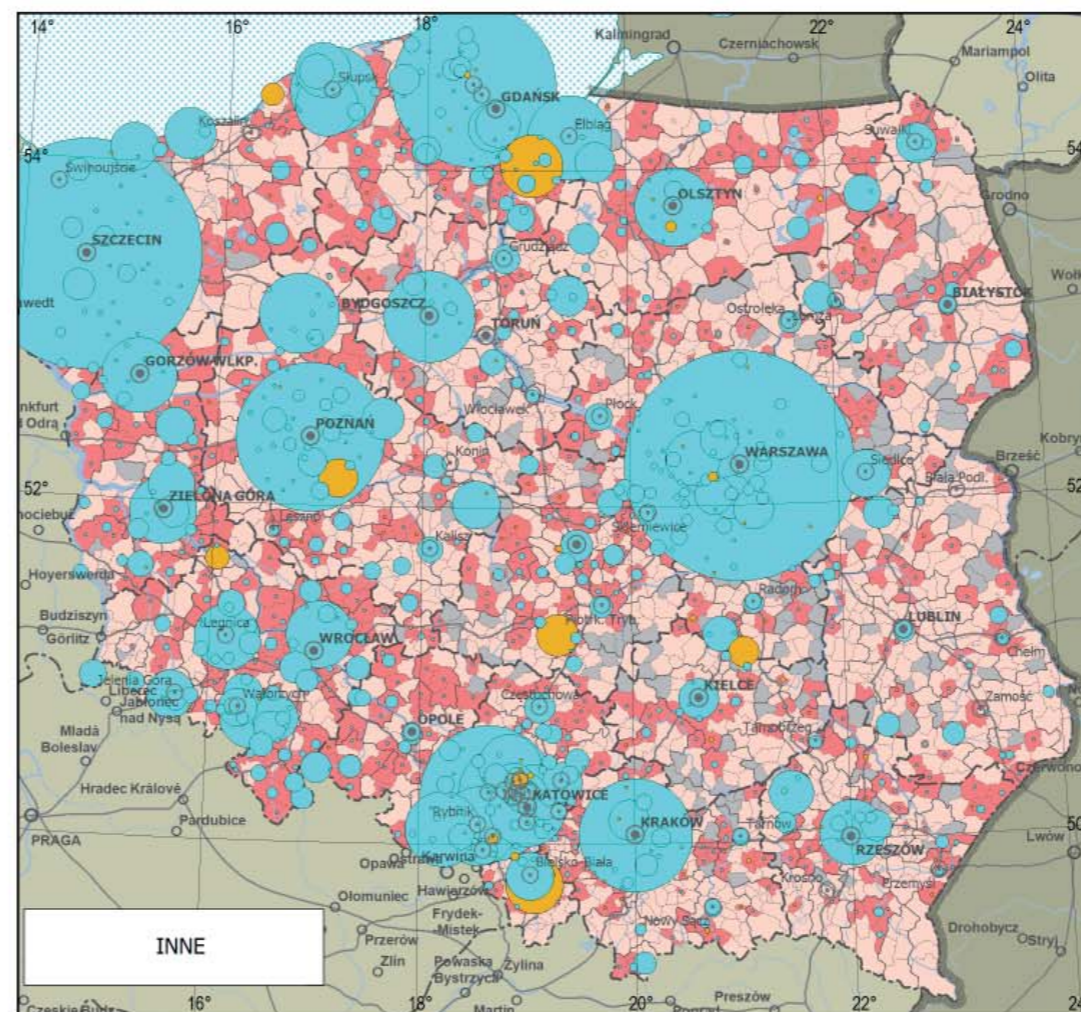
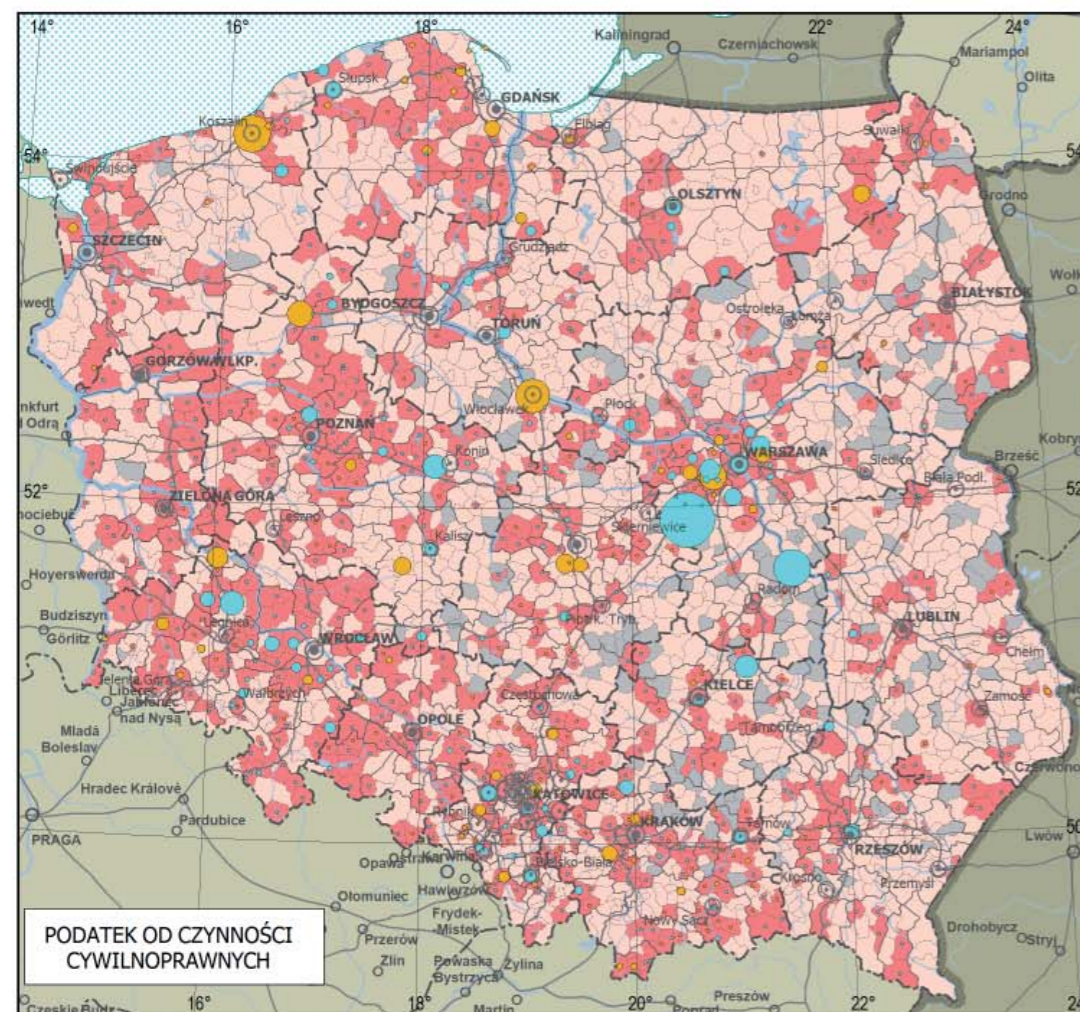
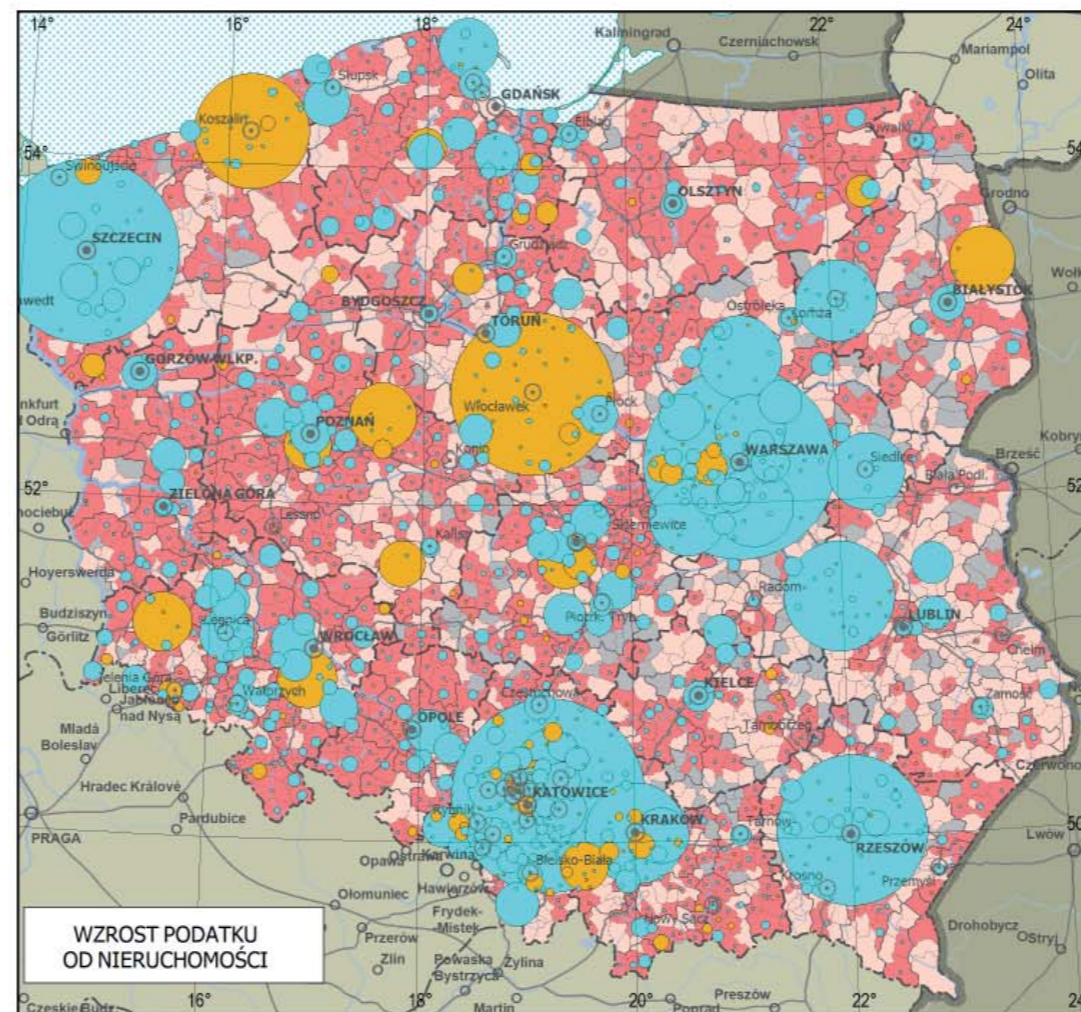
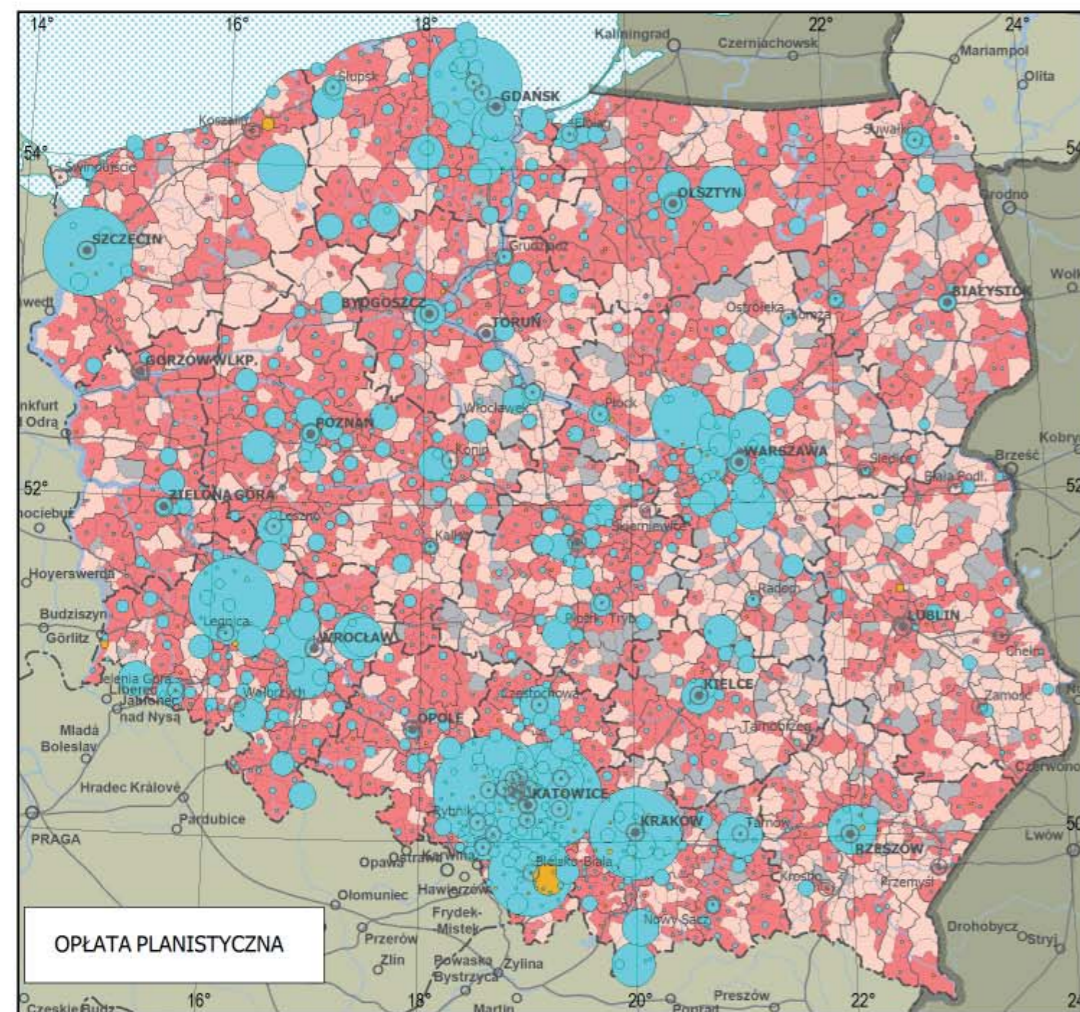

**Wpływy zrealizowane i prognozowane według województw**

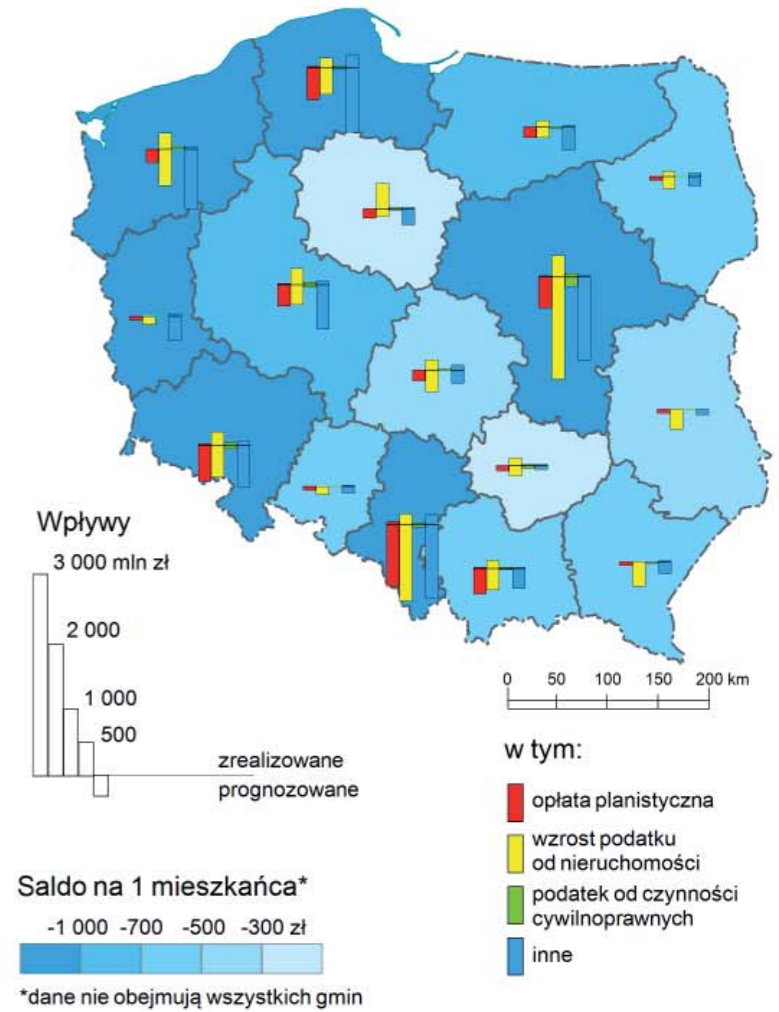

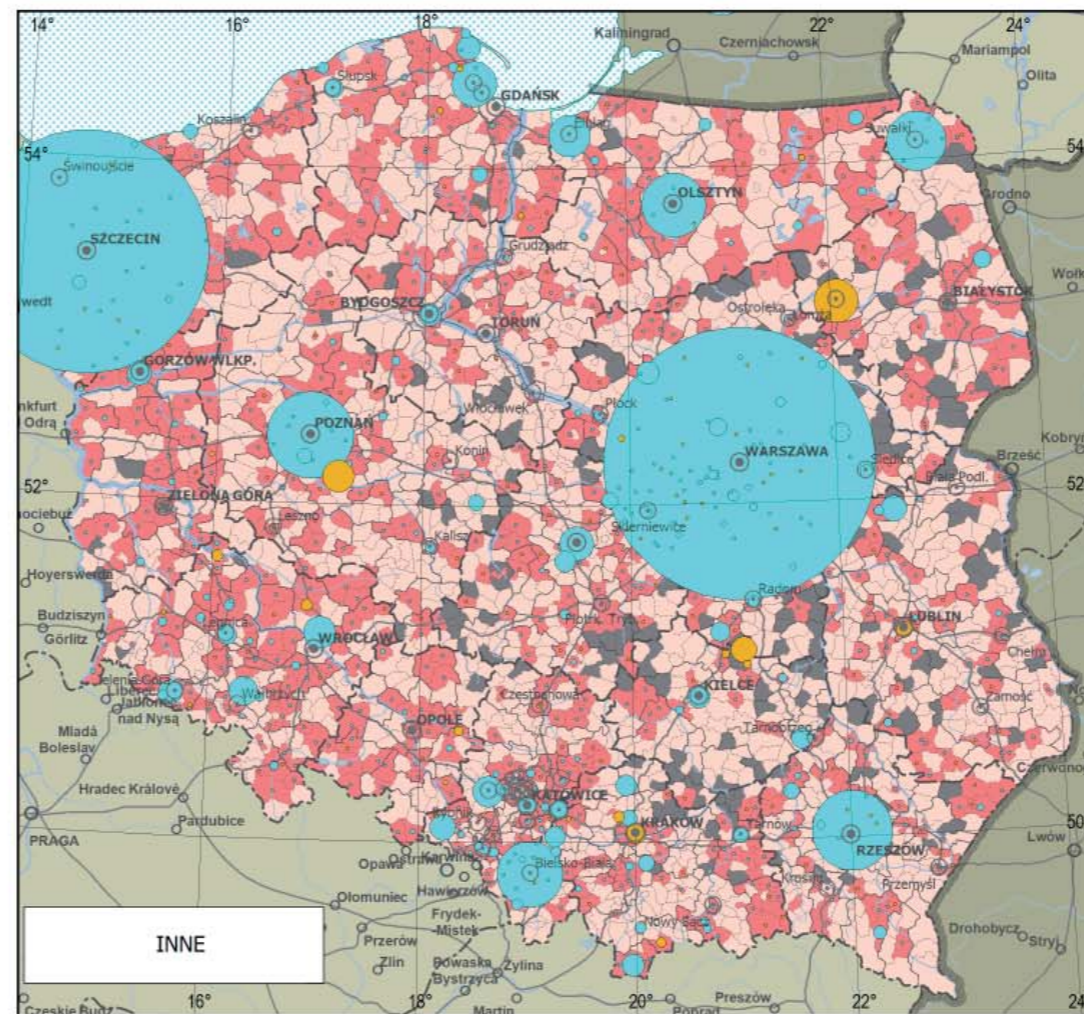
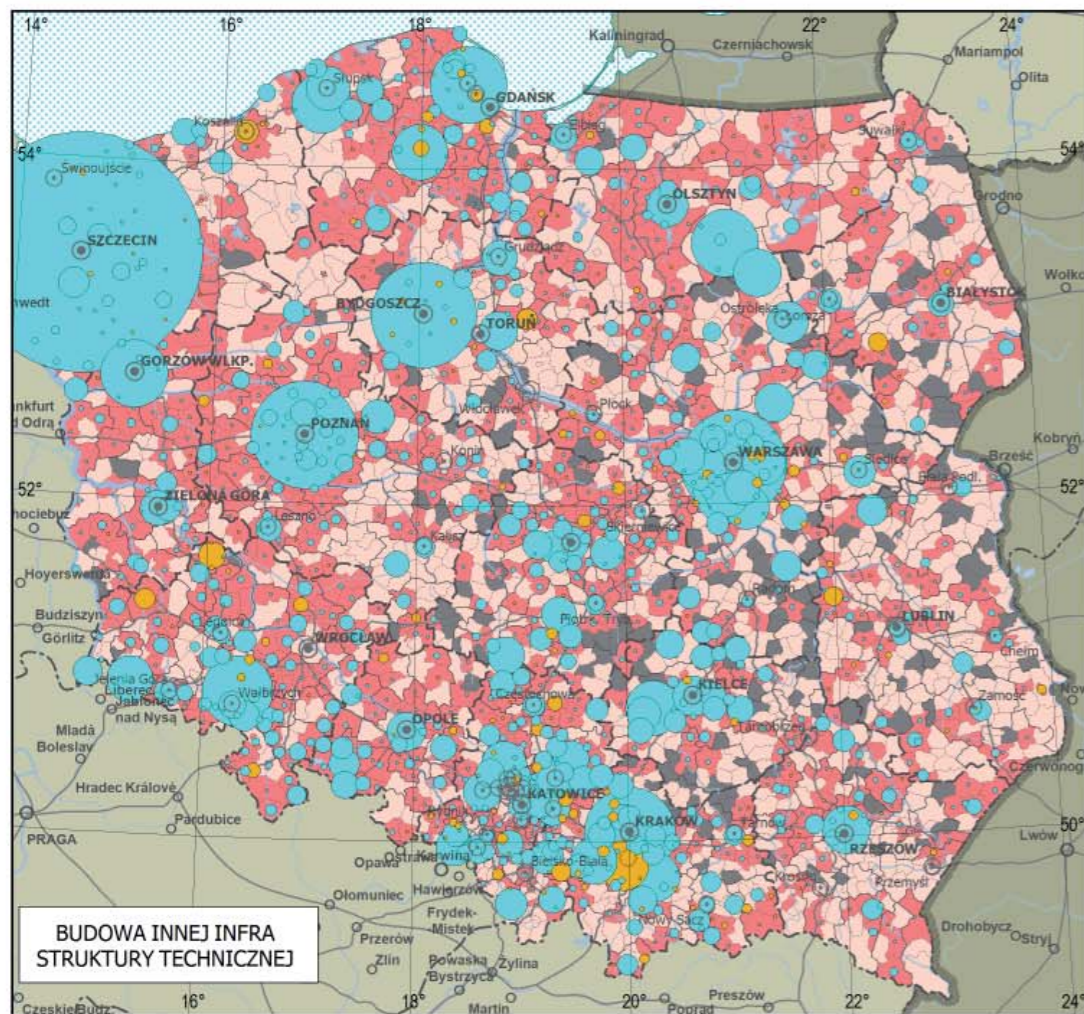
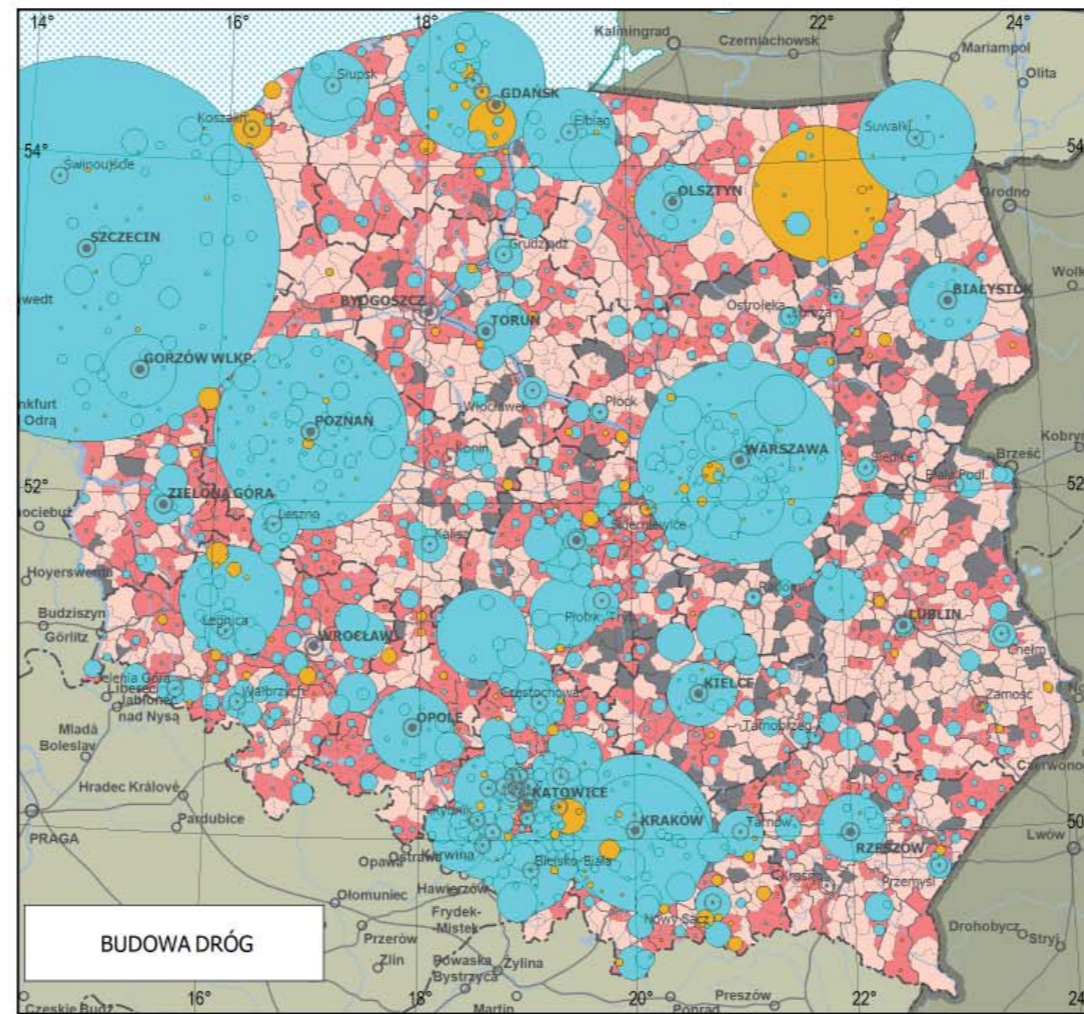
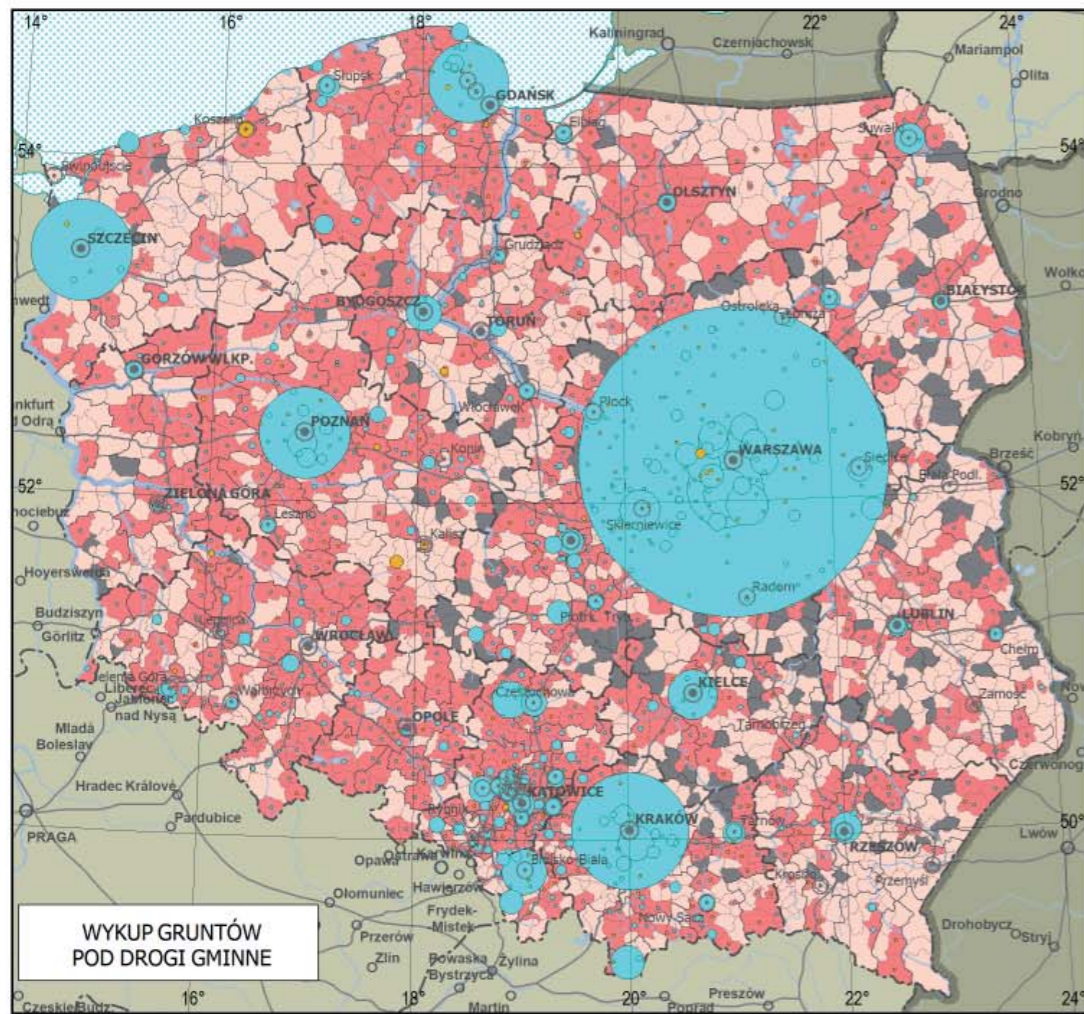

**PLANSZA 27  
SALDA WYDATKÓW ZREALIZOWANYCH  
I PROGNOZOWANYCH WSKUTEK UCHWALENIA  
PLANÓW MIEJSCOWYCH  
WEDŁUG KATEGORII WYDATKÓW  
(do 31 grudnia 2014 r.)**

Skala 1:5 000 000  
0 50 100 150 200 km

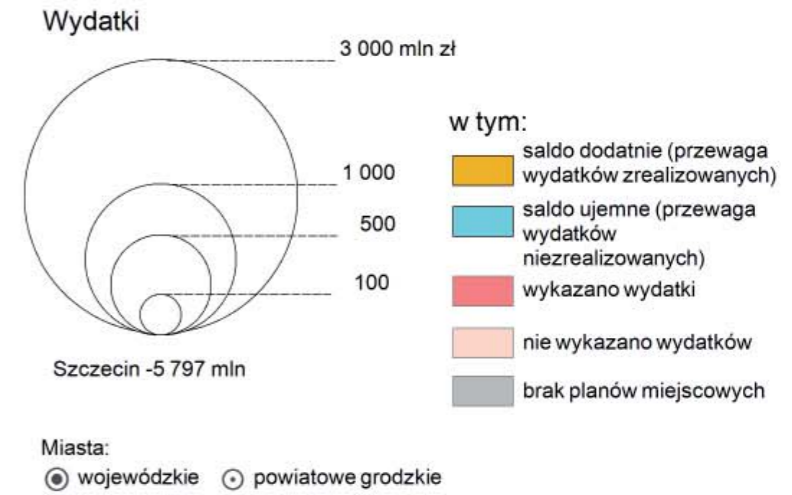

**Wydatki zrealizowane i prognozowane według województw**

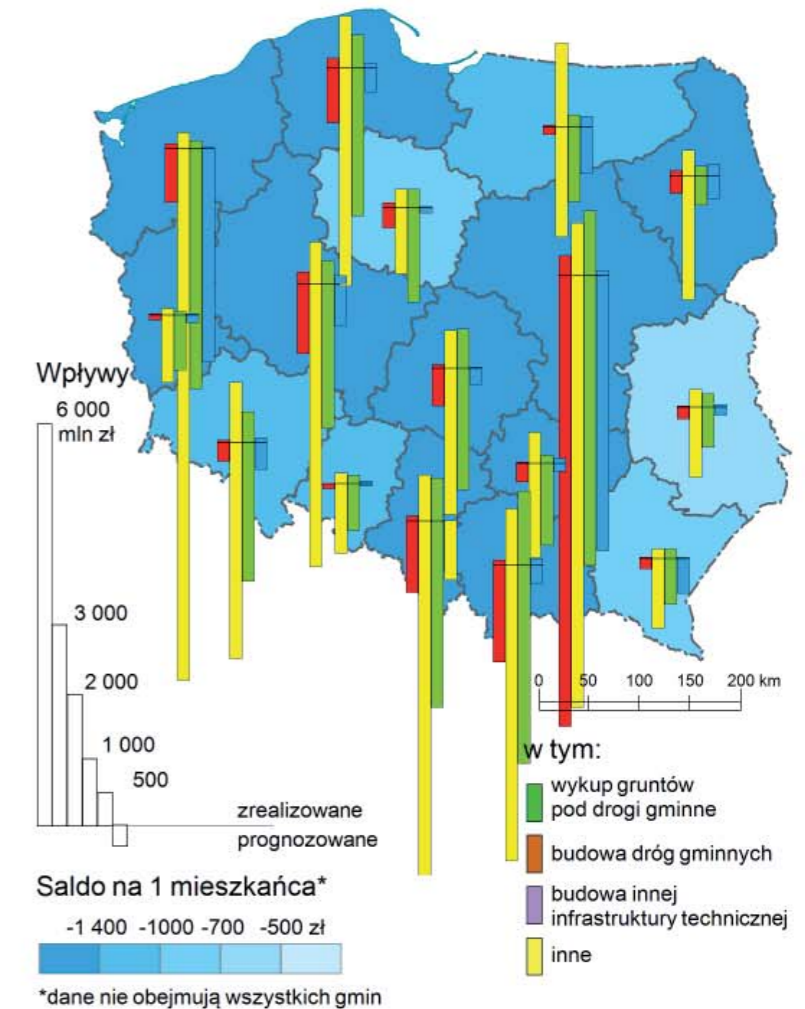

**PLANSZA 28**  
**SALDO WPŁYWÓW I WYDATKÓW**  
**PROGNOZOWANYCH WSKUTEK UCHWALENIA**  
**PLANÓW MIEJSCOWYCH**  
**(do 31 grudnia 2014 r.)**

Skala 1:2 500 000

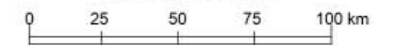

Saldo ogółem

2 338 mln zł

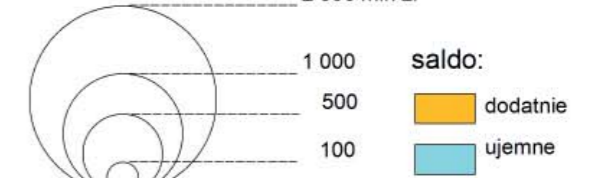

Szczecin -8 261 mln  
 Warszawa -6 005 mln

Udział wpływów w wydatkach

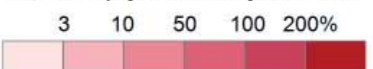

brak danych lub prognoz skutków finansowych  
 brak planów miejscowych

Miasta:

● wojewódzkie ● powiatowe grodzkie ○ powiatowe

Wpływy i wydatki w powiatach

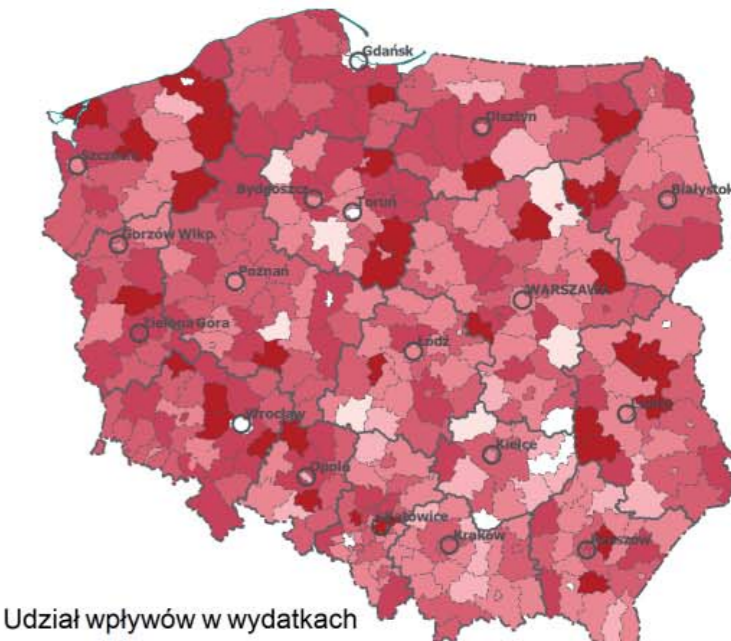

Udział wpływów w wydatkach

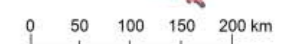
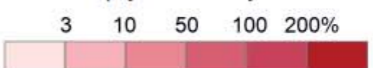

brak danych lub prognoz skutków finansowych

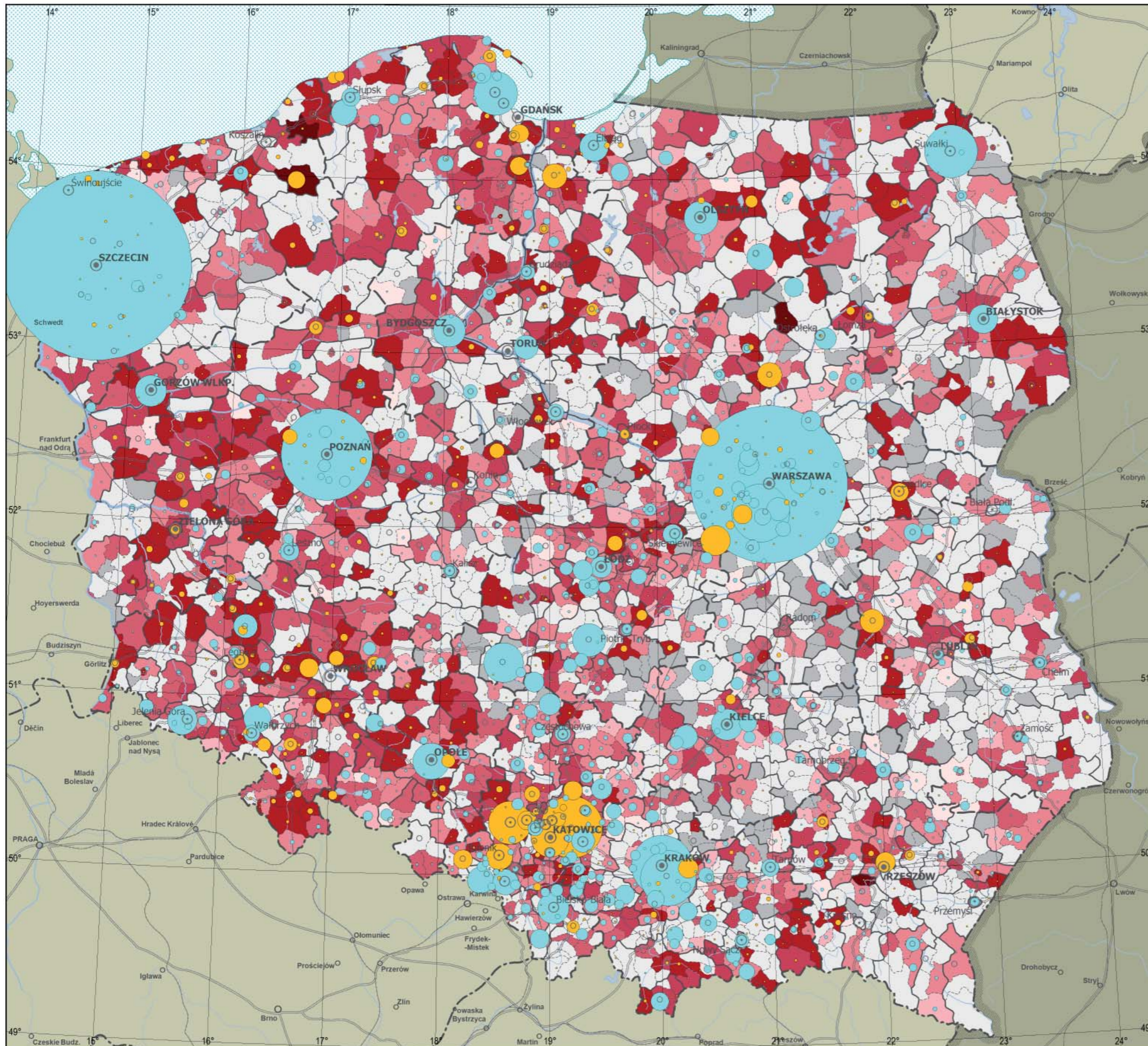

**PLANSZA 29**  
**SALDO WPŁYWÓW I WYDATKÓW**  
**ZREALIZOWANYCH WSKUTEK UCHWALENI**  
**PLANÓW MIEJSCOWYCH**  
**(do 31 grudnia 2014 r.)**

Skala 1:2 500 000

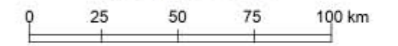

Saldo ogółem

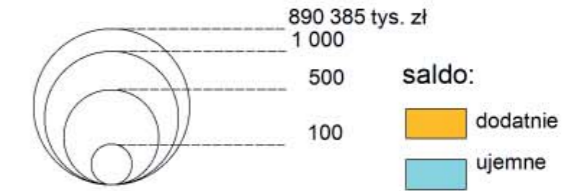

Udział wpływów w wydatkach

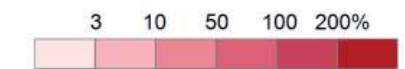

brak danych lub prognoz skutków finansowych  
 brak planów miejscowych

Miasta:

● wojewódzkie ○ powiatowe grodzkie ○ powiatowe

Wpływy i wydatki w powiatach

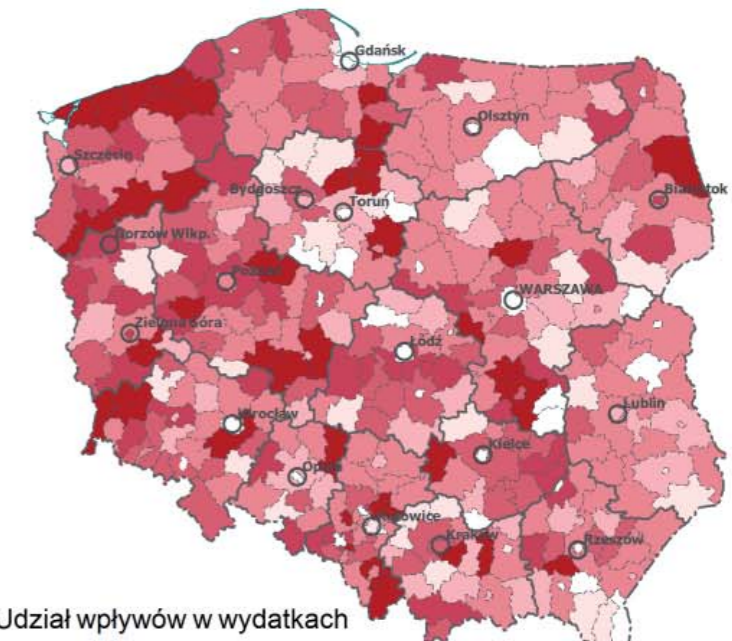

brak danych lub prognoz skutków finansowych

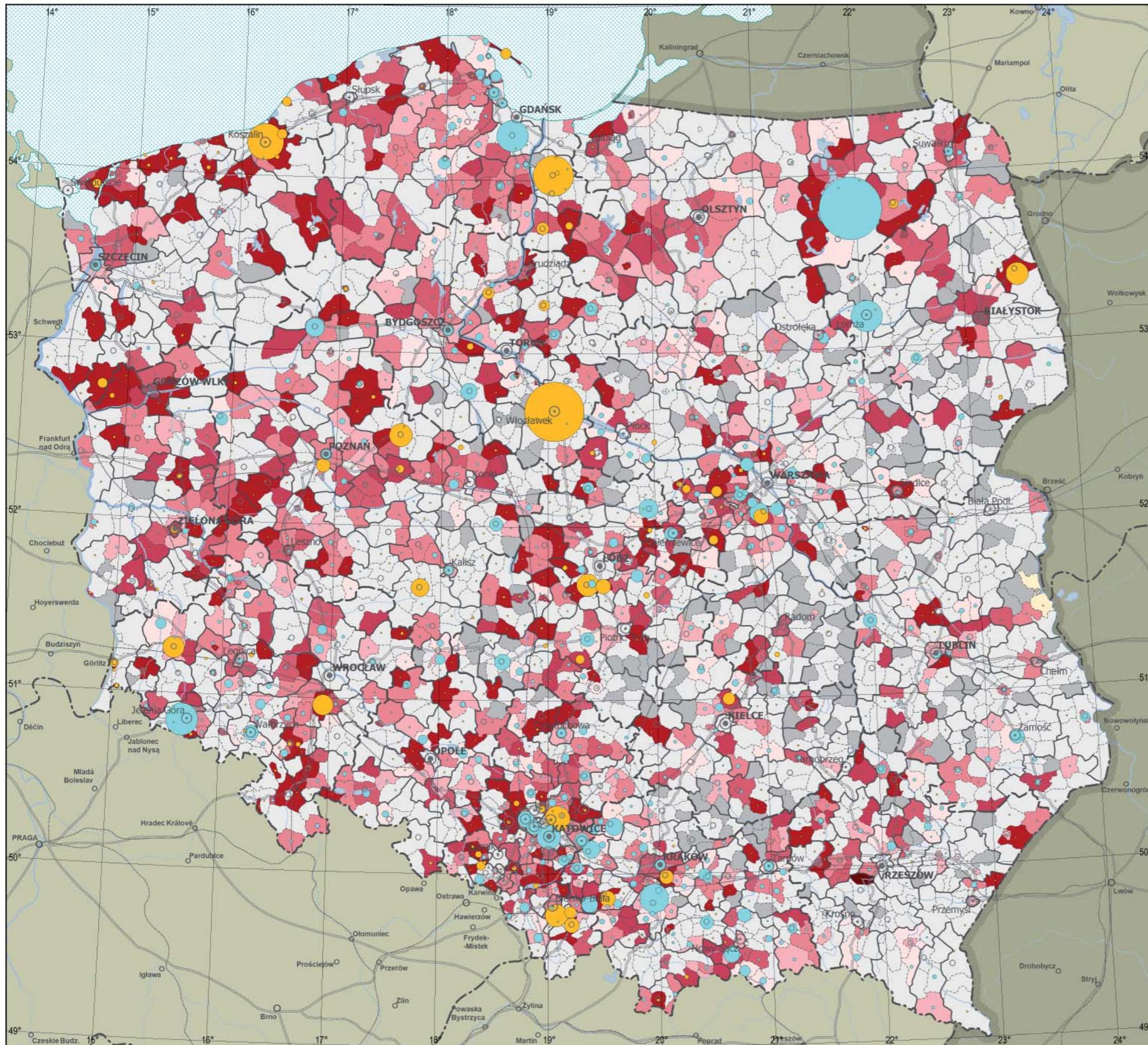

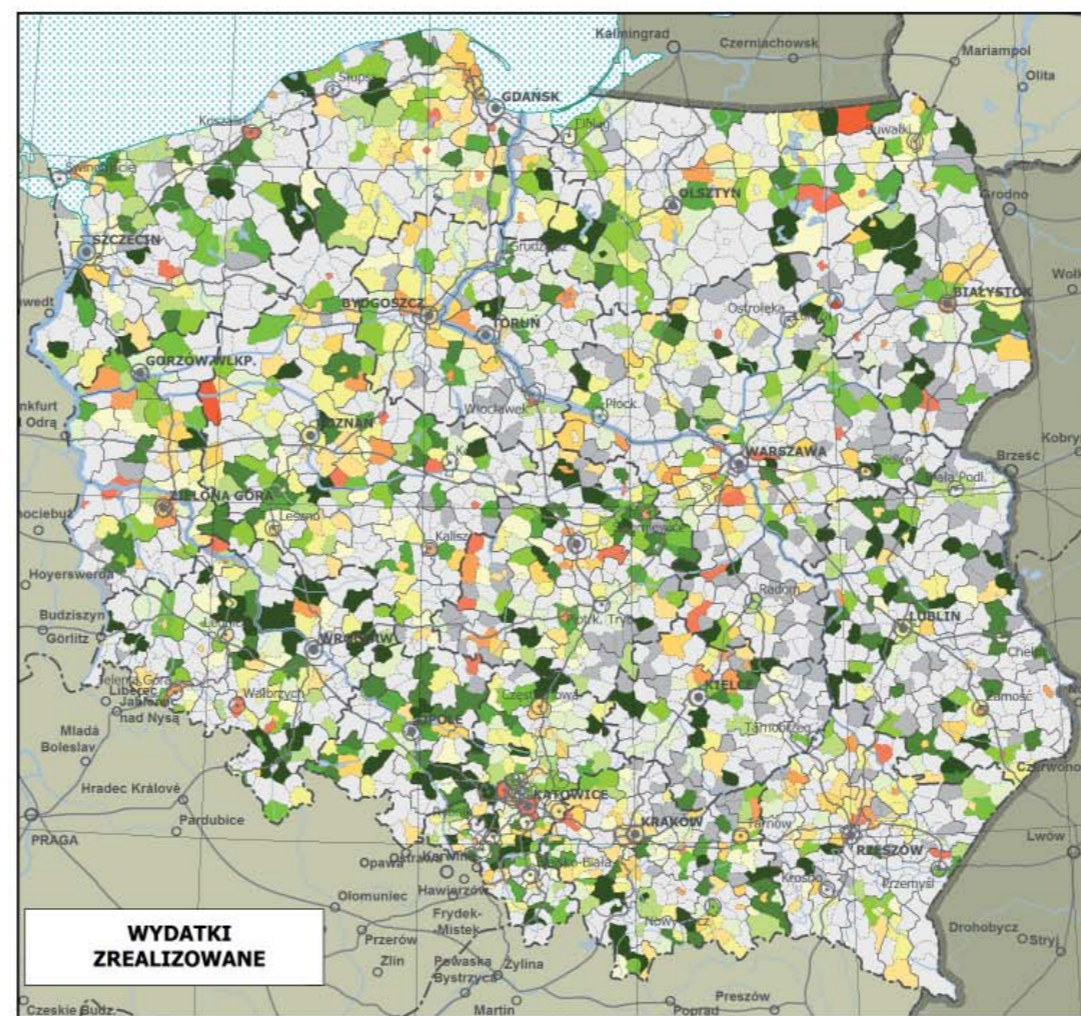
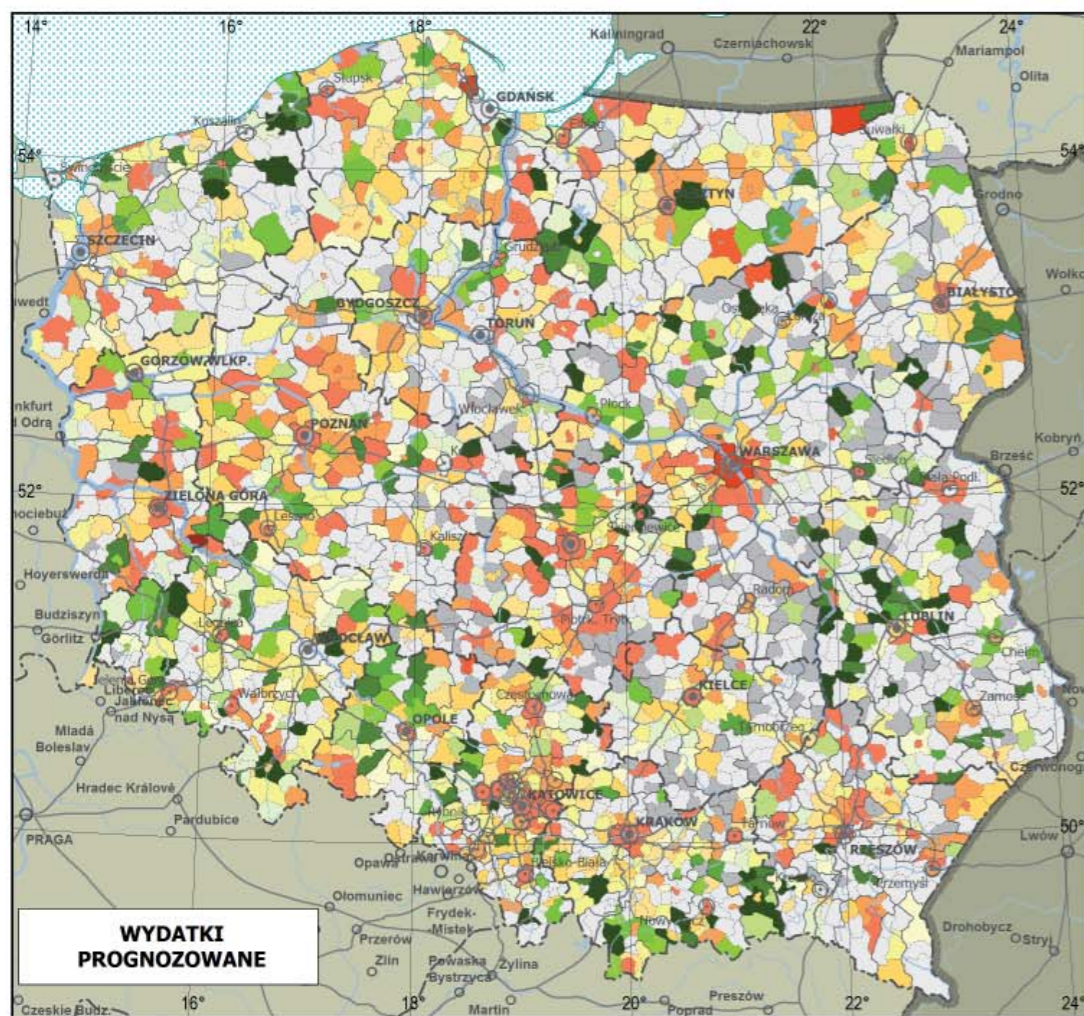
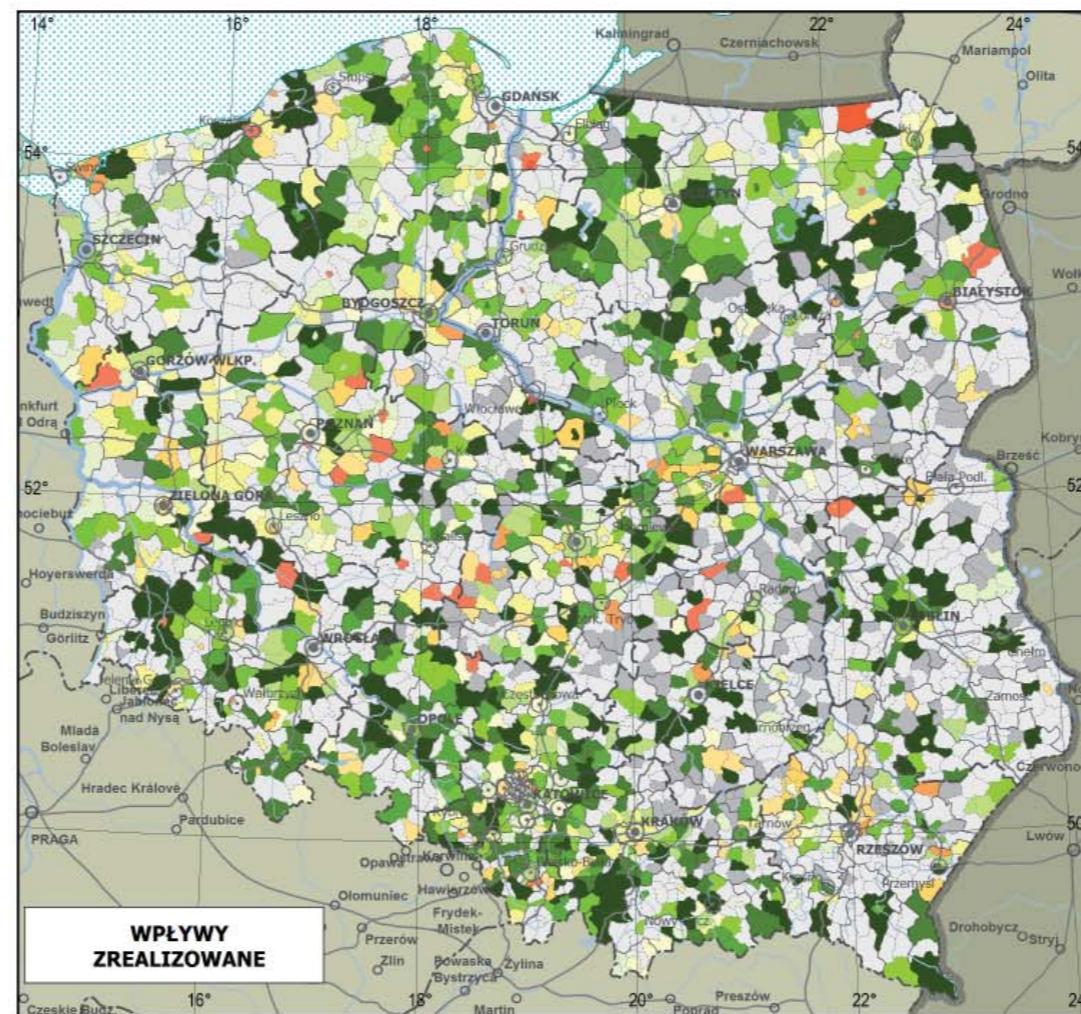
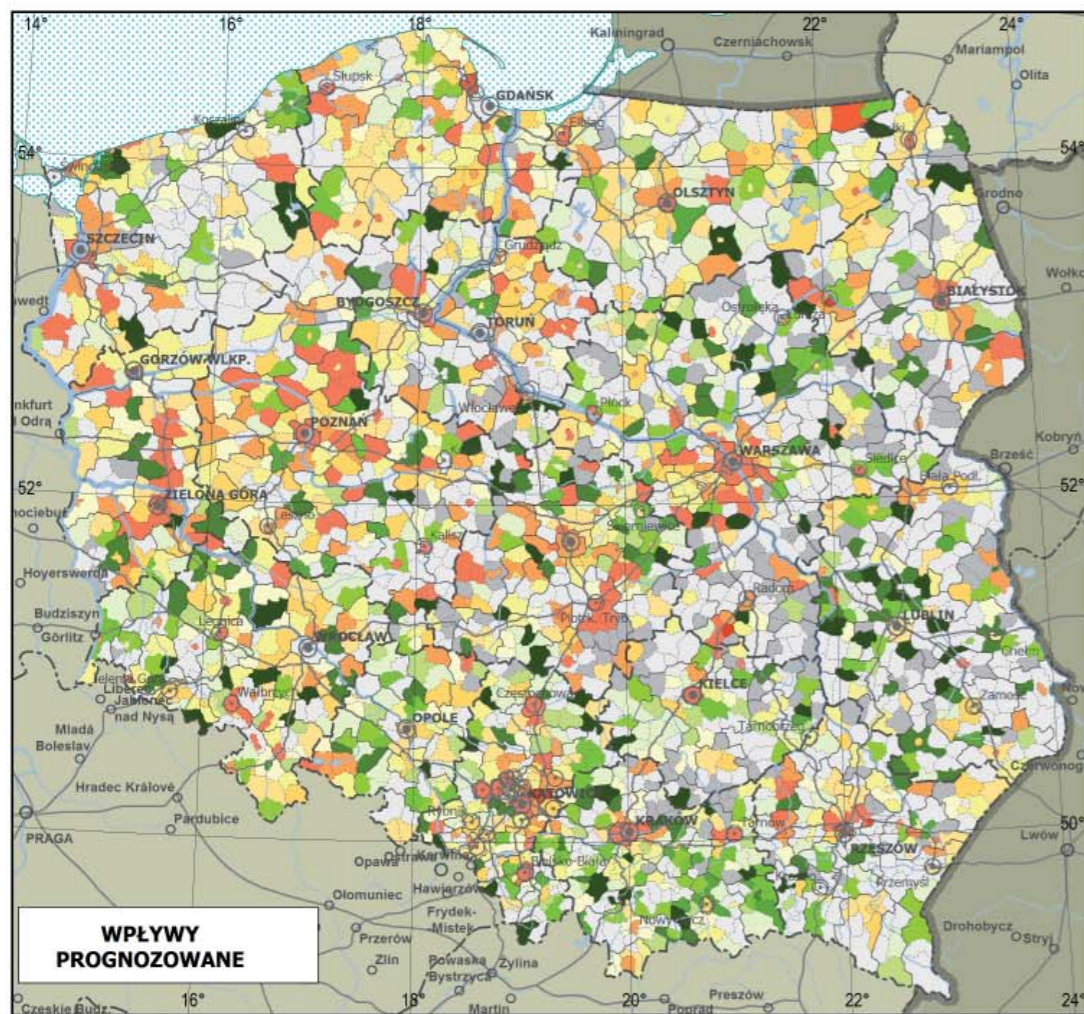

**PLANSZA 30  
WPLYWY I WYDATKI  
WSKUTEK UCHWALENIA PLANÓW MIEJSCOWYCH  
W RELACJI DO 1 HA PLANU  
(do 31 grudnia 2014 r.)**

Skala 1:5 000 000  
0 50 100 150 200 km

Na 1 ha obowiązującego planu miejscowego

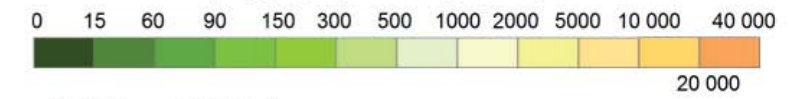

300 000 600 000 zł

400 000

brak danych lub prognoz skutków finansowych

brak planów miejscowych

Miasta:

⊙ wojewódzkie ⊙ powiatowe grodzkie

Wpływy i wydatki  
prognozowane i zrealizowane  
według województw

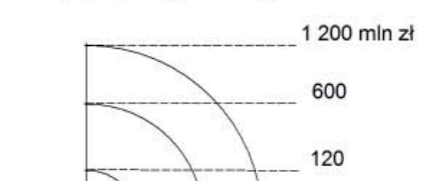
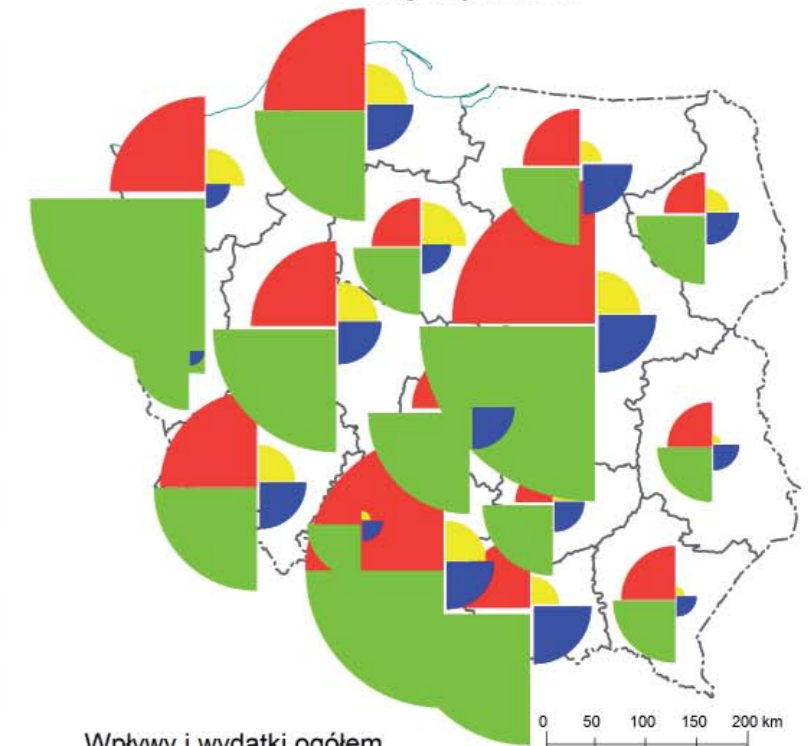

w tym:  
■ wpływy prognozowane  
■ wpływy zrealizowane  
■ wydatki zrealizowane  
■ wydatki prognozowane



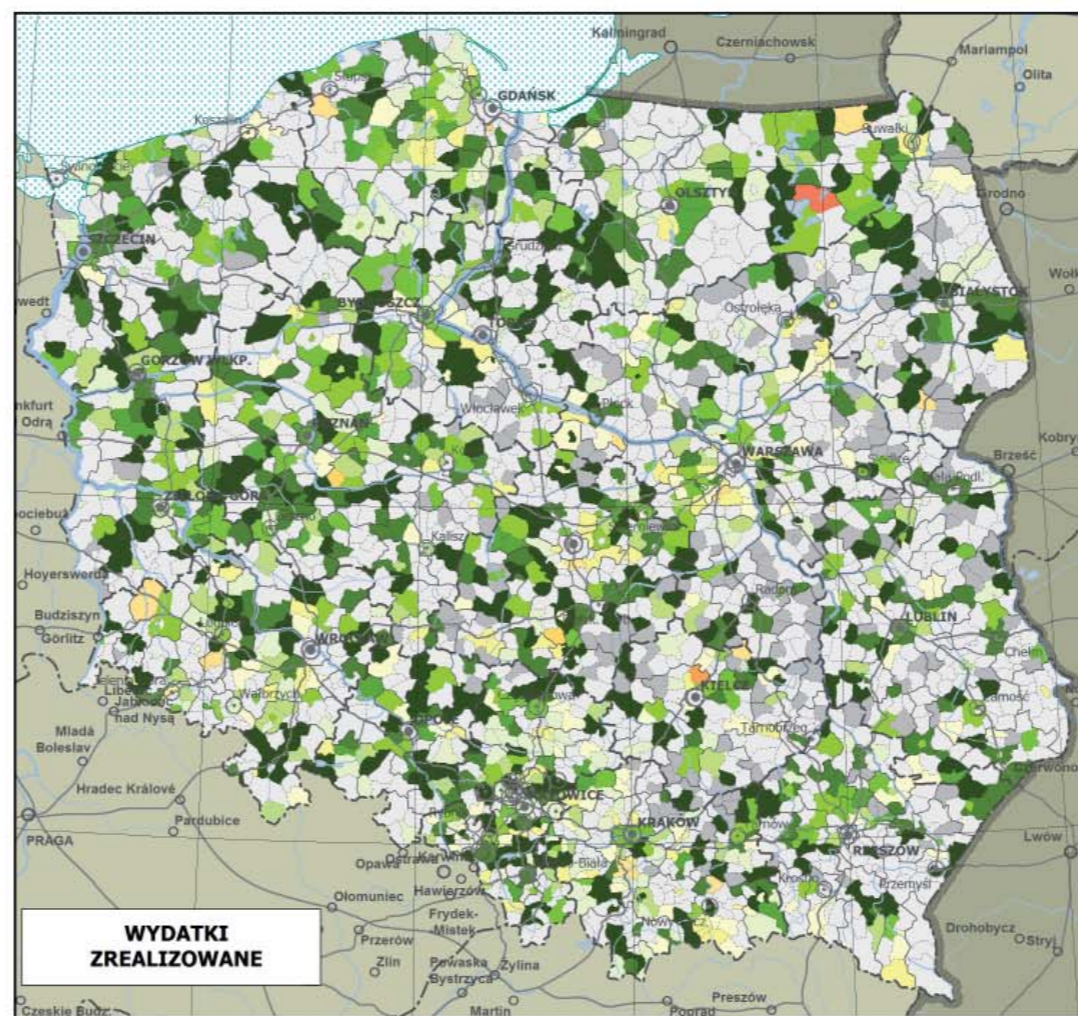
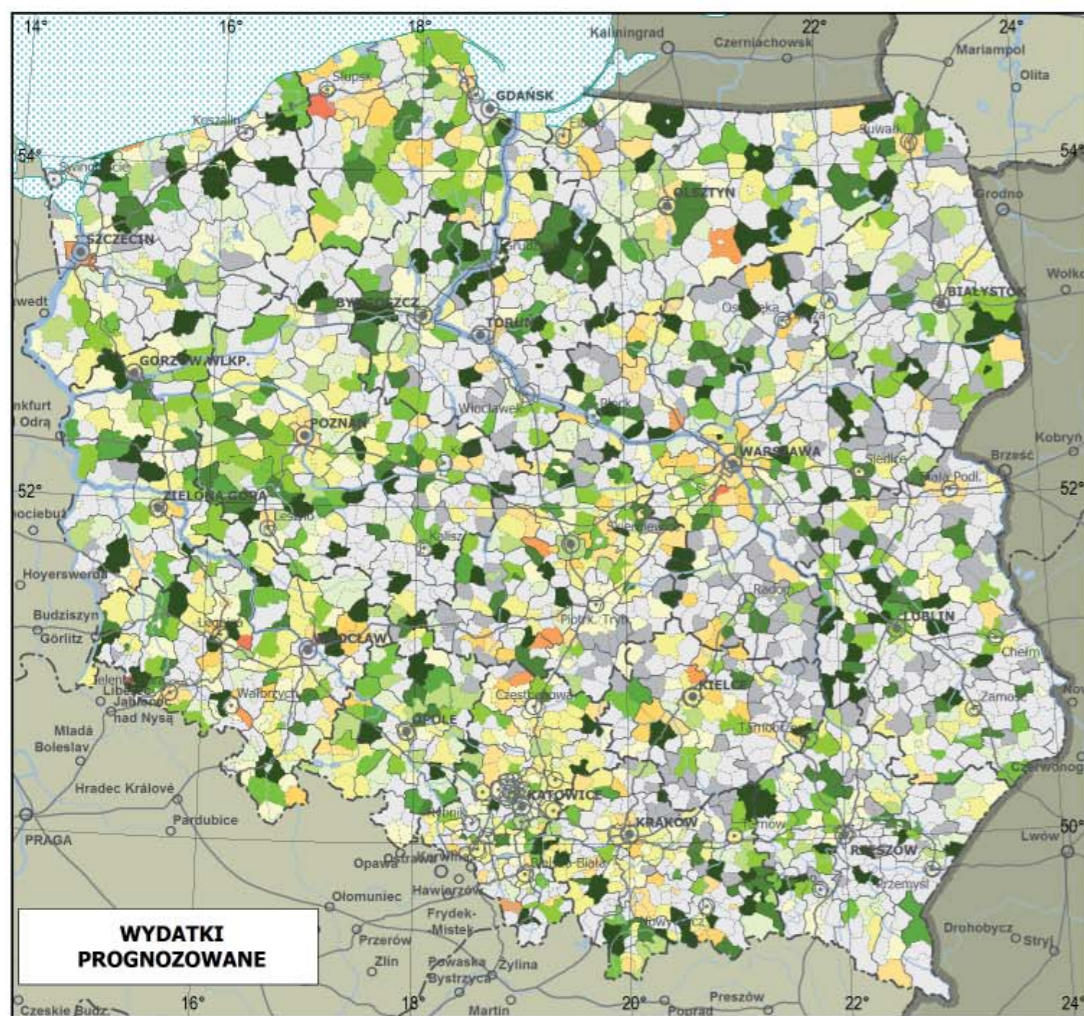
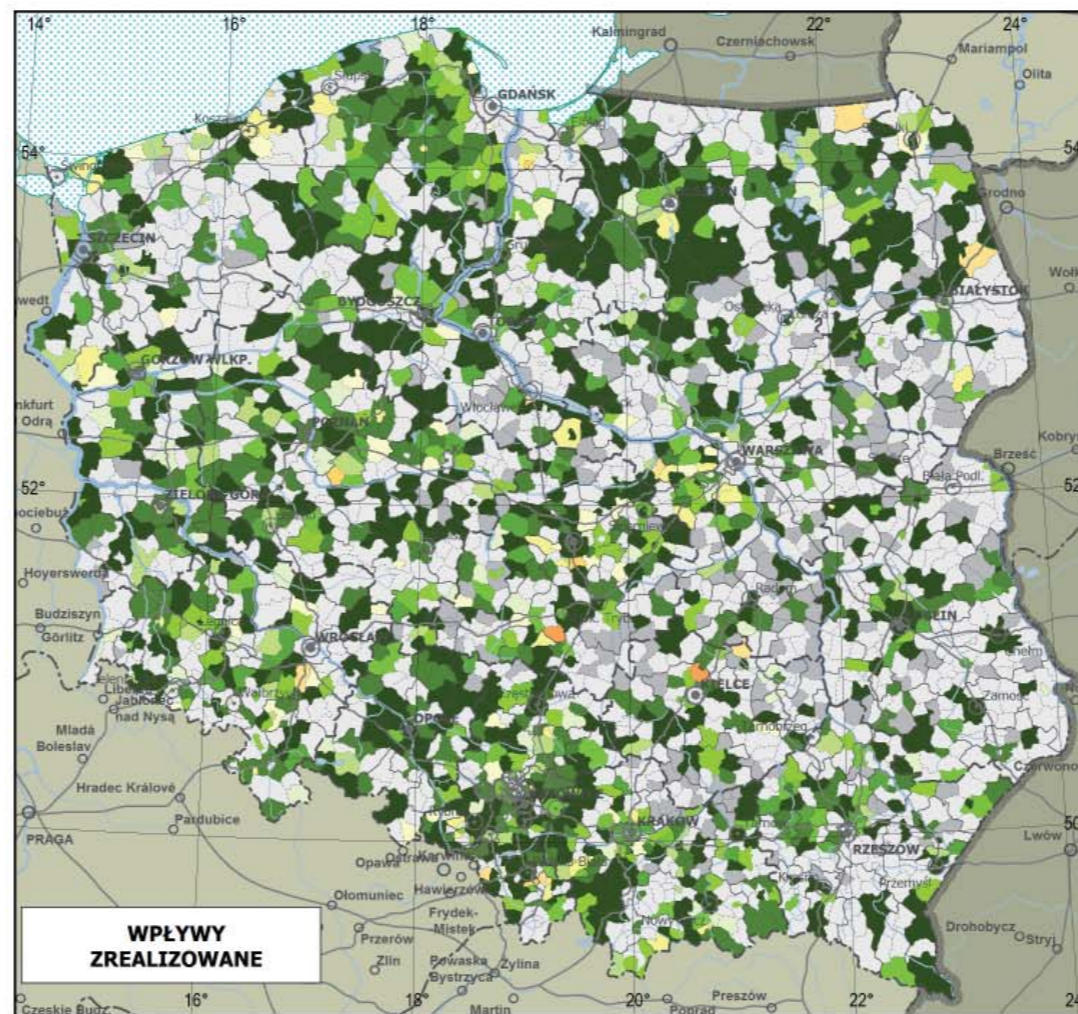
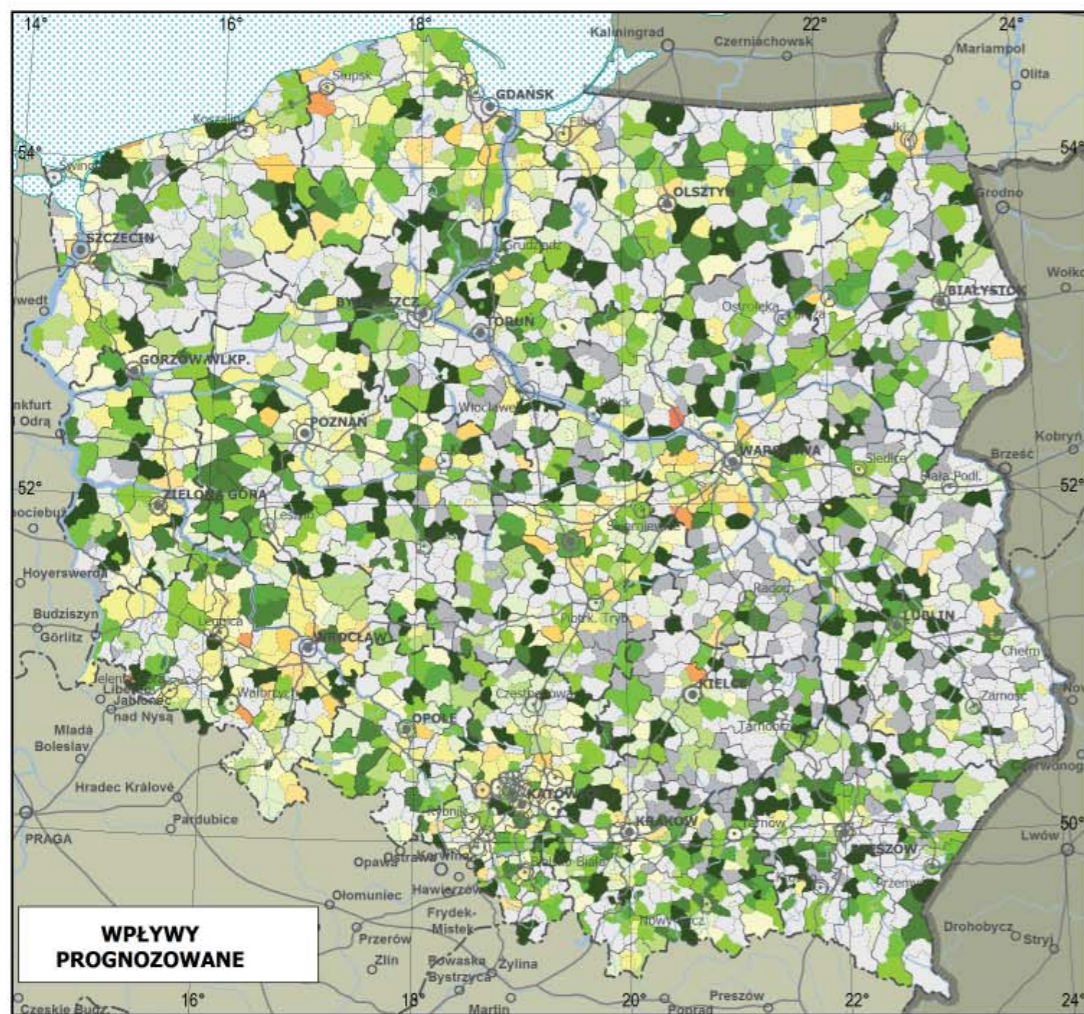

**PLANSZA 31  
WPLYWY I WYDATKI  
WSKUTEK UCHWALENIA PLANÓW MIEJSCOWYCH  
W RELACJI NA 1 MIESZKAŃCA  
(do 31 grudnia 2014 r.)**

Skala 1:5 000 000  
0 50 100 150 200 km

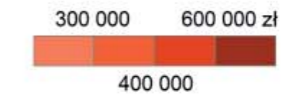
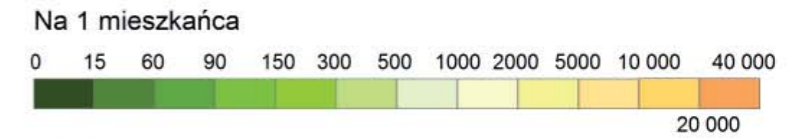

brak danych lub prognoz skutków finansowych  
brak planów miejscowych

Miasta:  
● wojewódzkie ○ powiatowe grodzkie

**Wpływy i wydatki  
prognozowane i zrealizowane  
według województw**

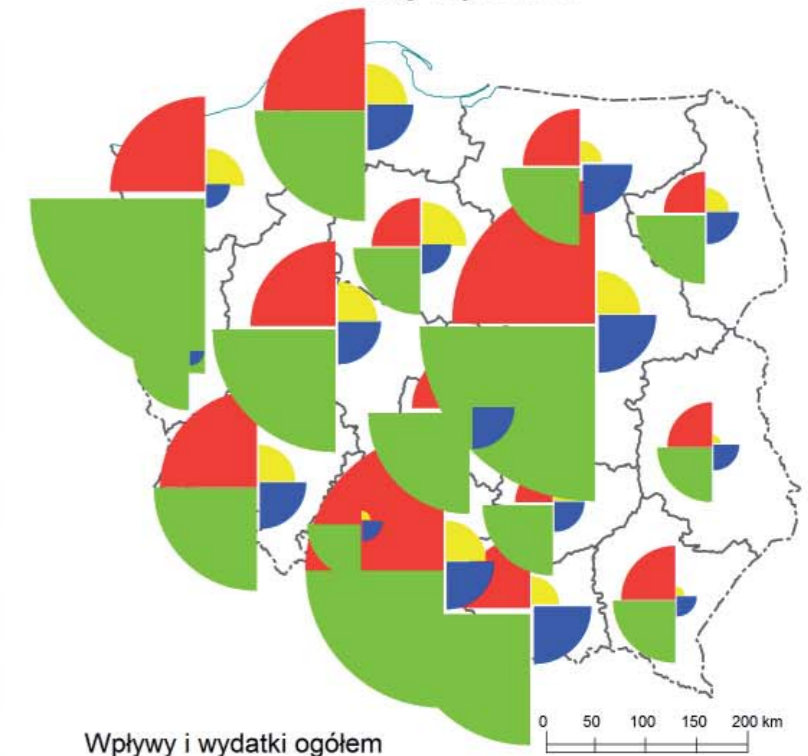

**PLANSZA 32  
OBOWIĄZUJĄCE MPZP  
WEDŁUG FORMATÓW RYSUNKÓW  
(31 grudnia 2014 r.)**

Skala 1:5 000 000

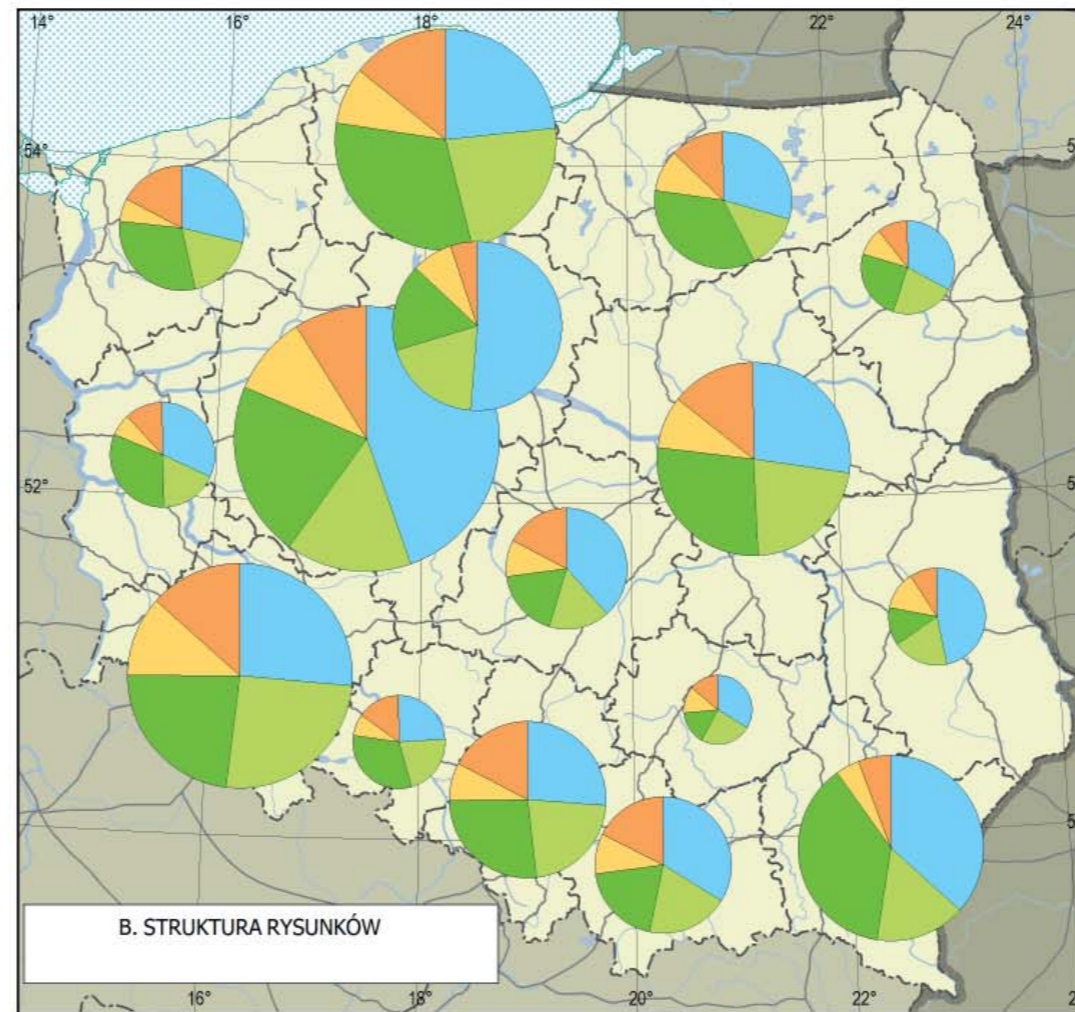
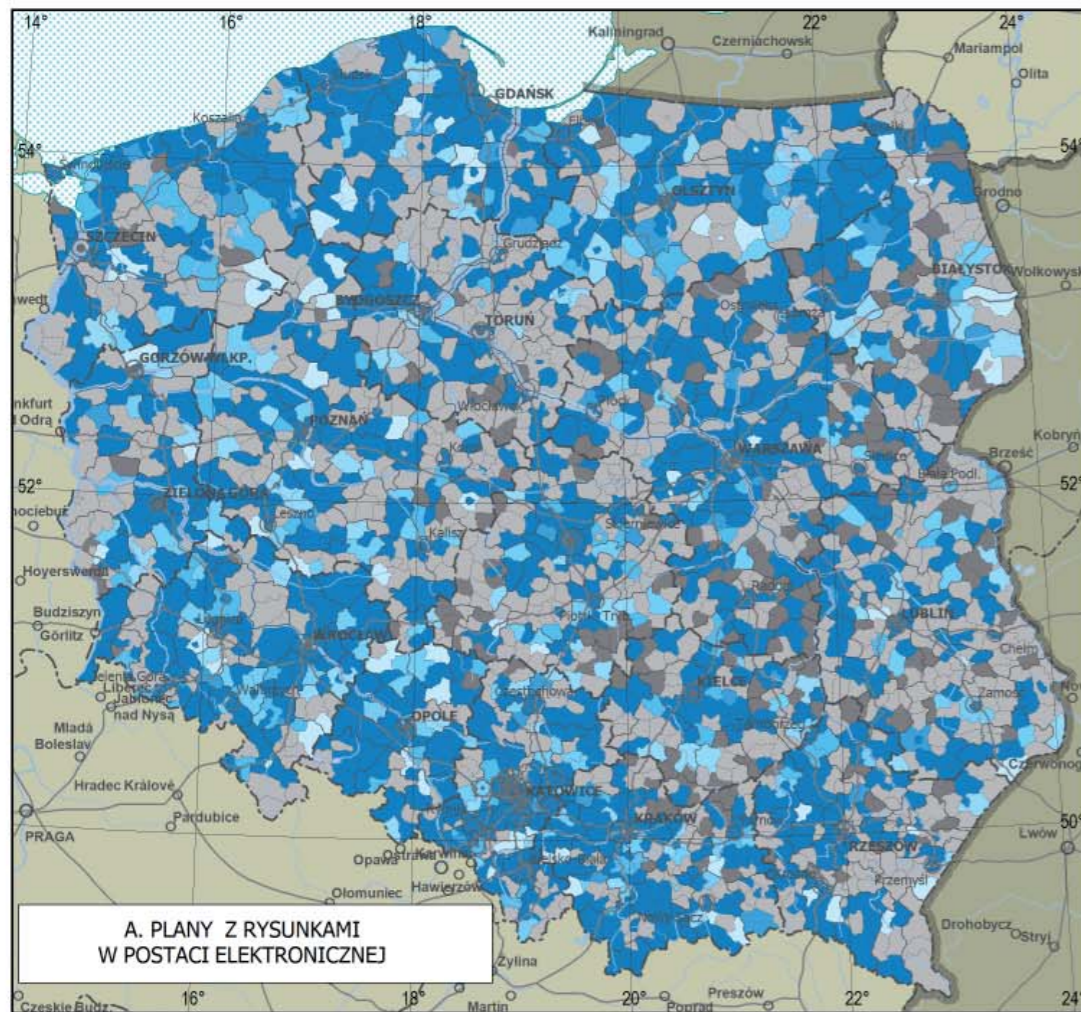
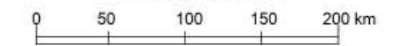

**A. Udział obowiązujących planów z rysunkiem w postaci elektronicznej w sumarycznej liczbie planów dla jednostki**

0,1 25 50 75 90 99 100%



brak planów

brak planów z rysunkiem w postaci elektronicznej

**B. Struktura formatów rysunków planów  
Liczba całkowita planów**

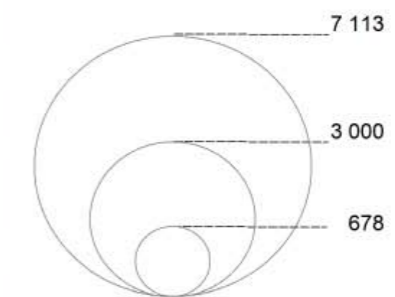

w tym w postaci

analogowej

w tym sporządzonych przed ustawą o IIP

bez georeferencji

z nadaną georeferencją

w tym sporządzonych po ustawie o IIP

bez georeferencji

z nadaną georeferencją

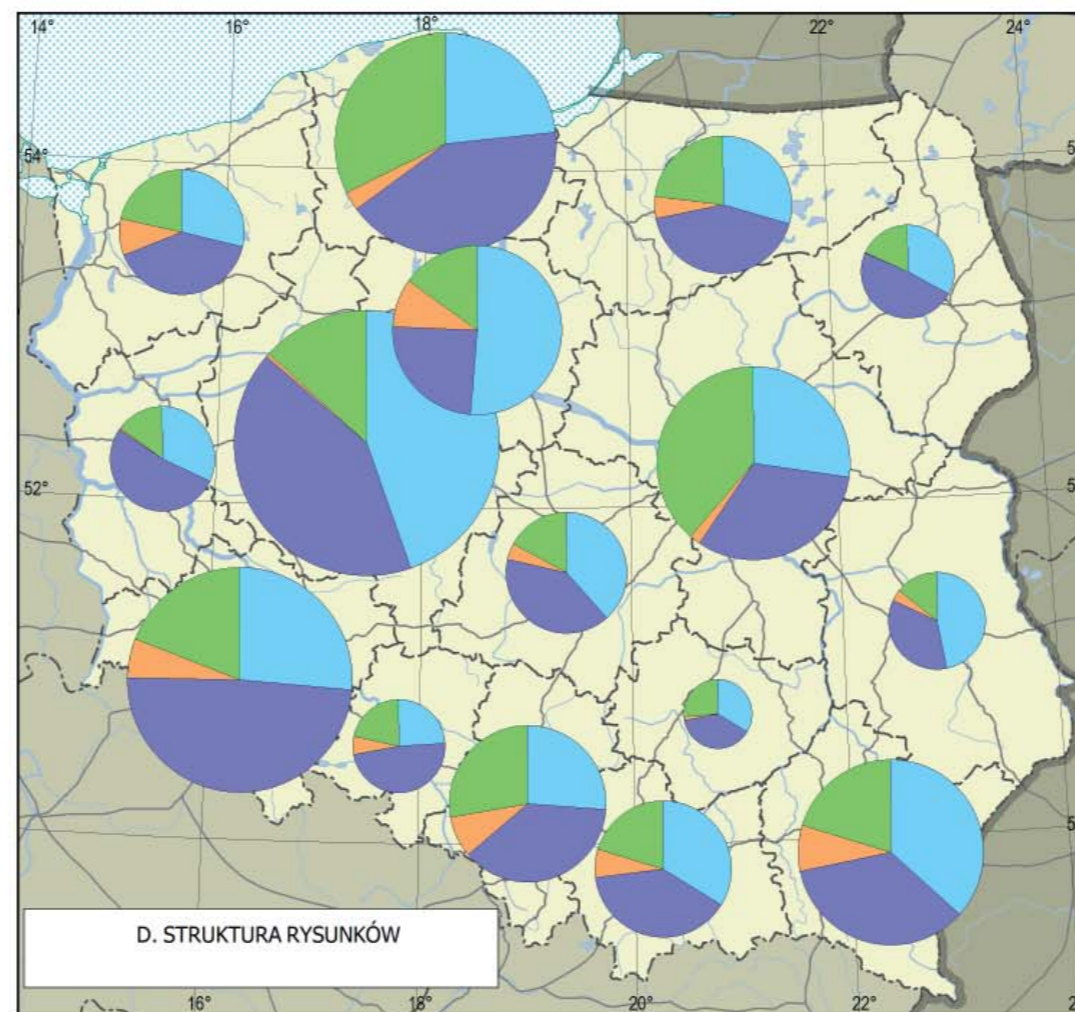
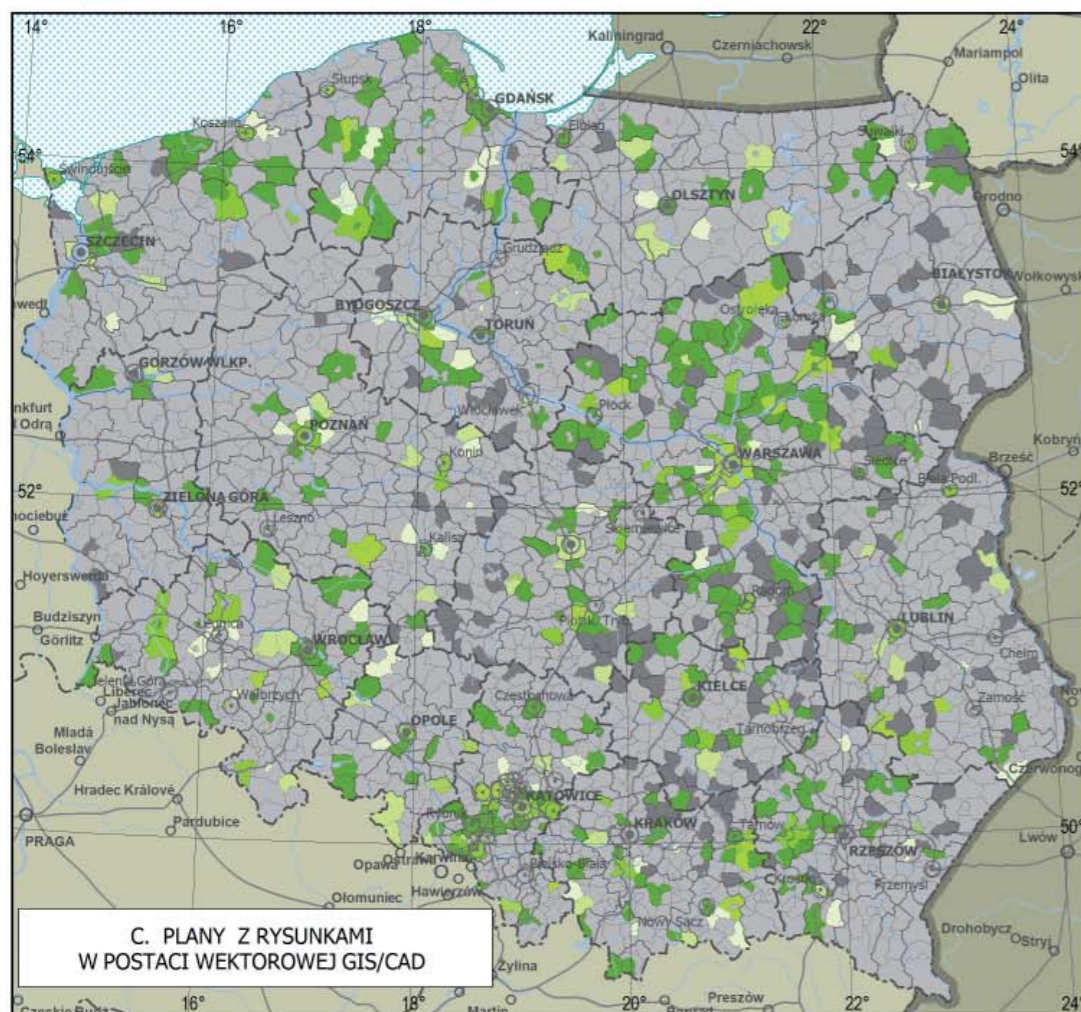

**C. Udział obowiązujących planów z rysunkiem w postaci wektorowej GIS/CAD w sumarycznej liczbie planów dla jednostki**

0,1 25 50 75 99 100%



brak planów

brak planów z rysunkiem w postaci wektorowej

**D. Struktura formatów rysunków planów  
Liczba całkowita planów**

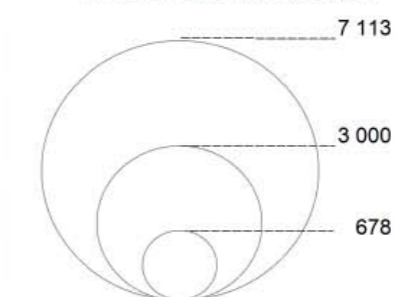

w tym w postaci

analogowej

grafiki rastrowej

grafiki wektorowej

wektorowej GIS/CAD

Miasta:

wojewódzkie powiatowe grodzkie

**PLANSZA 33  
OBOWIĄZUJĄCE MPZP  
Z RYSUNKIEM W POSTACI ELEKTRONICZNEJ  
A USTAWA Z DNIA 4 MARCA 2010 R.  
O INFRASTRUKTURZE INFORMACJI  
PRZESTRZENNEJ  
(31 grudnia 2014 r.)**

Skala 1:5 000 000

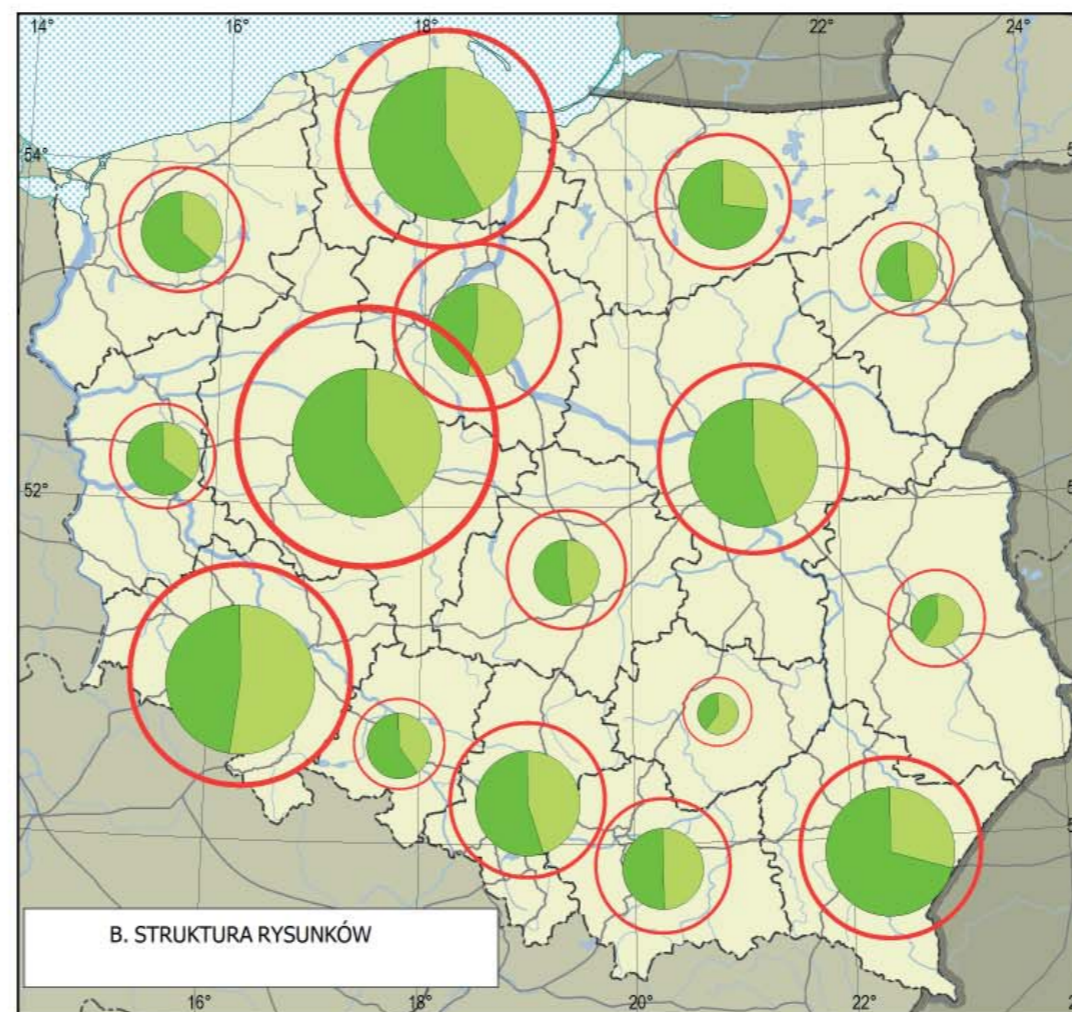
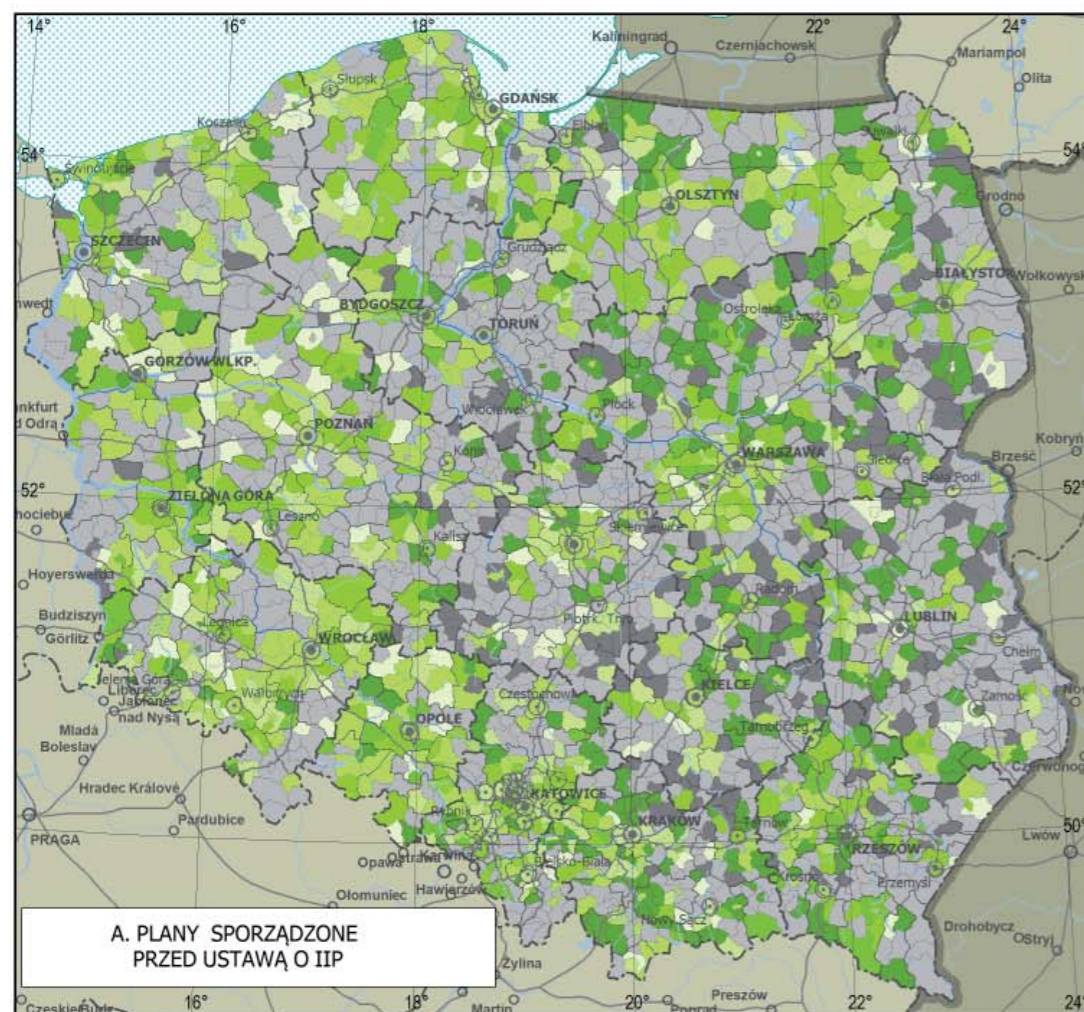
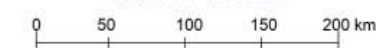

A. Udział obowiązujących planów opracowanych przed ustawą z dnia 4 marca 2010 r. o IIP w sumarycznej liczbie planów dla jednostki

0,1 25 50 75 90 99 100%



brak planów

brak planów sporządzonych przed ustawą o IIP

B. Struktura formatów rysunków planów

Liczba obowiązujących planów

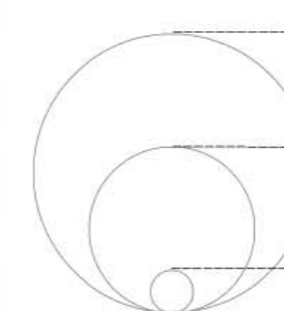

7 113

3 000

268

w tym sporządzonych przed ustawą o IIP

bez georeferencji  
z nadaną georeferencją

liczba całkowita planów

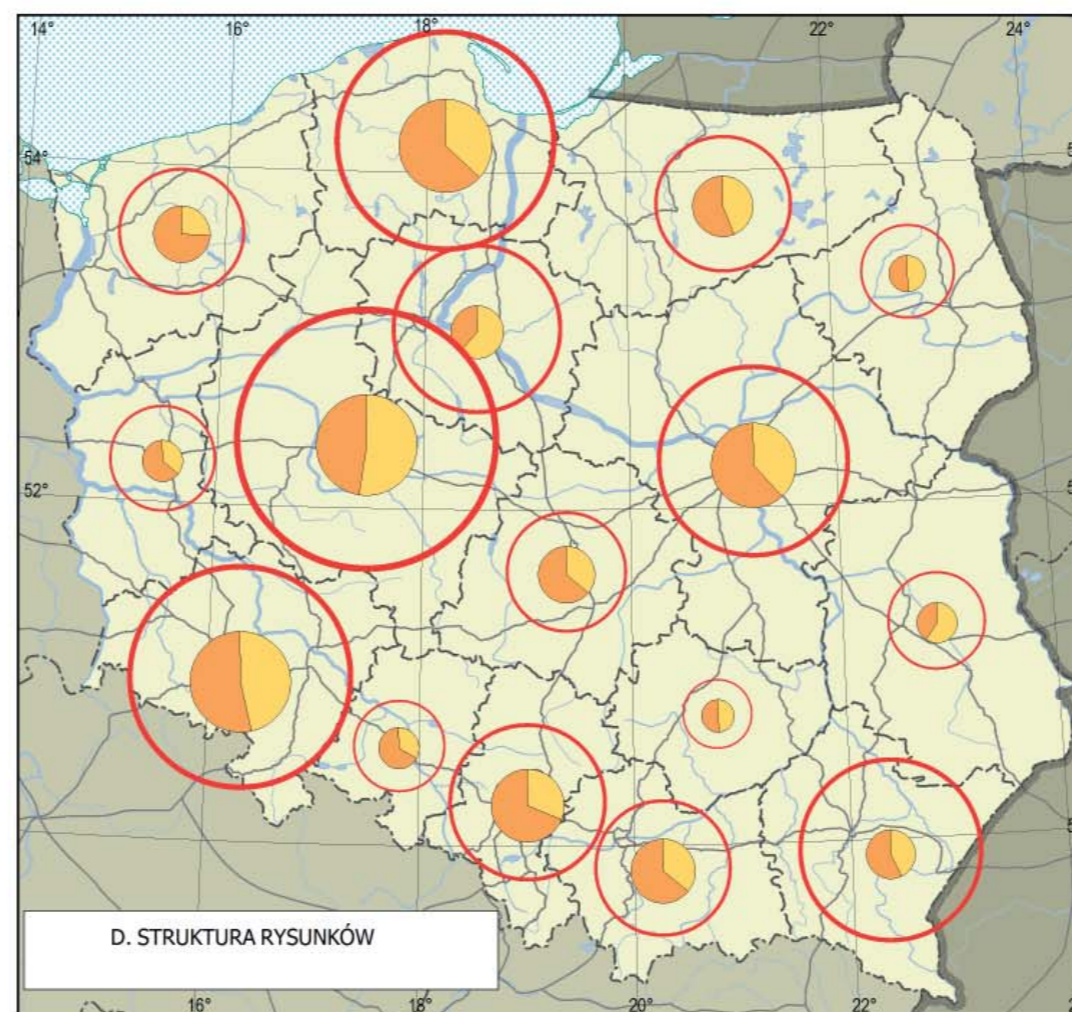
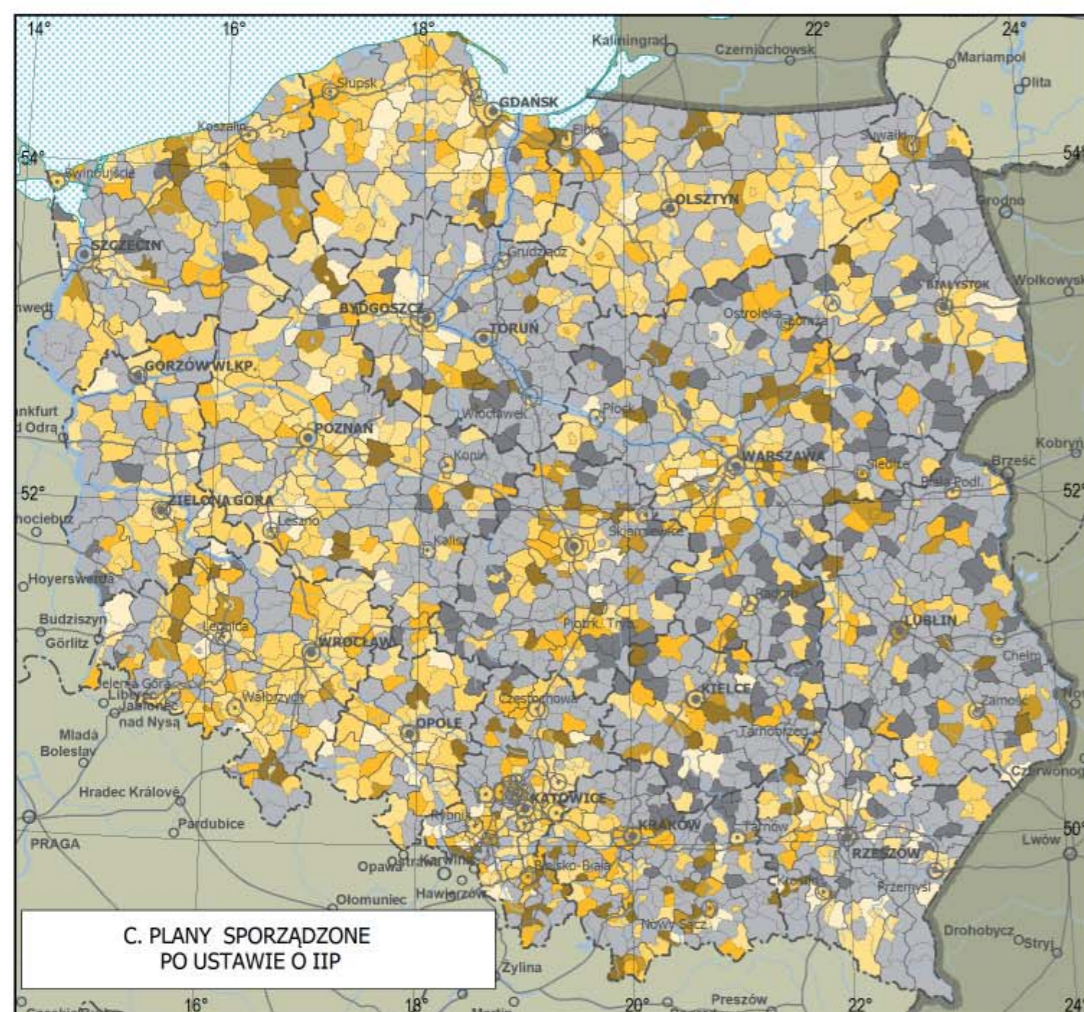

C. Udział obowiązujących planów opracowanych po ustawie z dnia 4 marca 2010 r. o IIP w sumarycznej liczbie planów dla jednostki

0,1 10 25 50 75 99 100%



brak planów

brak planów sporządzonych po ustawie o IIP

D. Struktura formatów rysunków planów

Liczba obowiązujących planów

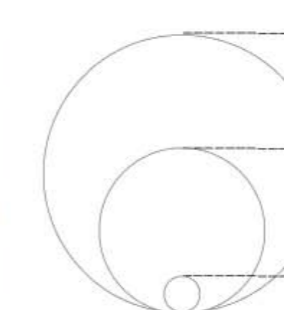

7 113

3 000

181

w tym sporządzonych po ustawie o IIP

bez georeferencji  
z nadaną georeferencją

liczba całkowita planów

Miasta:

wojewódzkie powiatowe grodzkie

**PLANSZA 34  
OBOWIĄZUJĄCE MPZP  
Z RYSUNKIEM W POSTACI ELEKTRONICZNEJ  
SPORZĄDZONE PO USTAWIE Z DNIA  
4 MARCA 2010 R. O INFRASTRUKTURZE  
INFORMACJI PRZESTRZENNEJ  
(31 grudnia 2014 r.)**

Skala 1:5 000 000

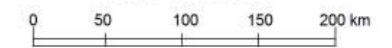

Udział obowiązujących planów posiadających rysunki w wersji elektronicznej sporządzonych po ustawie o IIP w sumarycznej liczbie planów dla jednostki

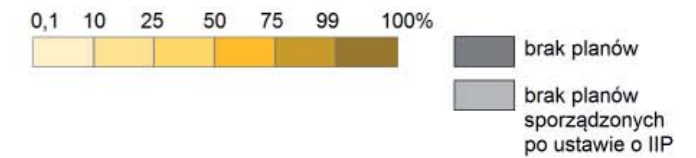

Liczba obowiązujących planów z rysunkami z nadana georeferencją

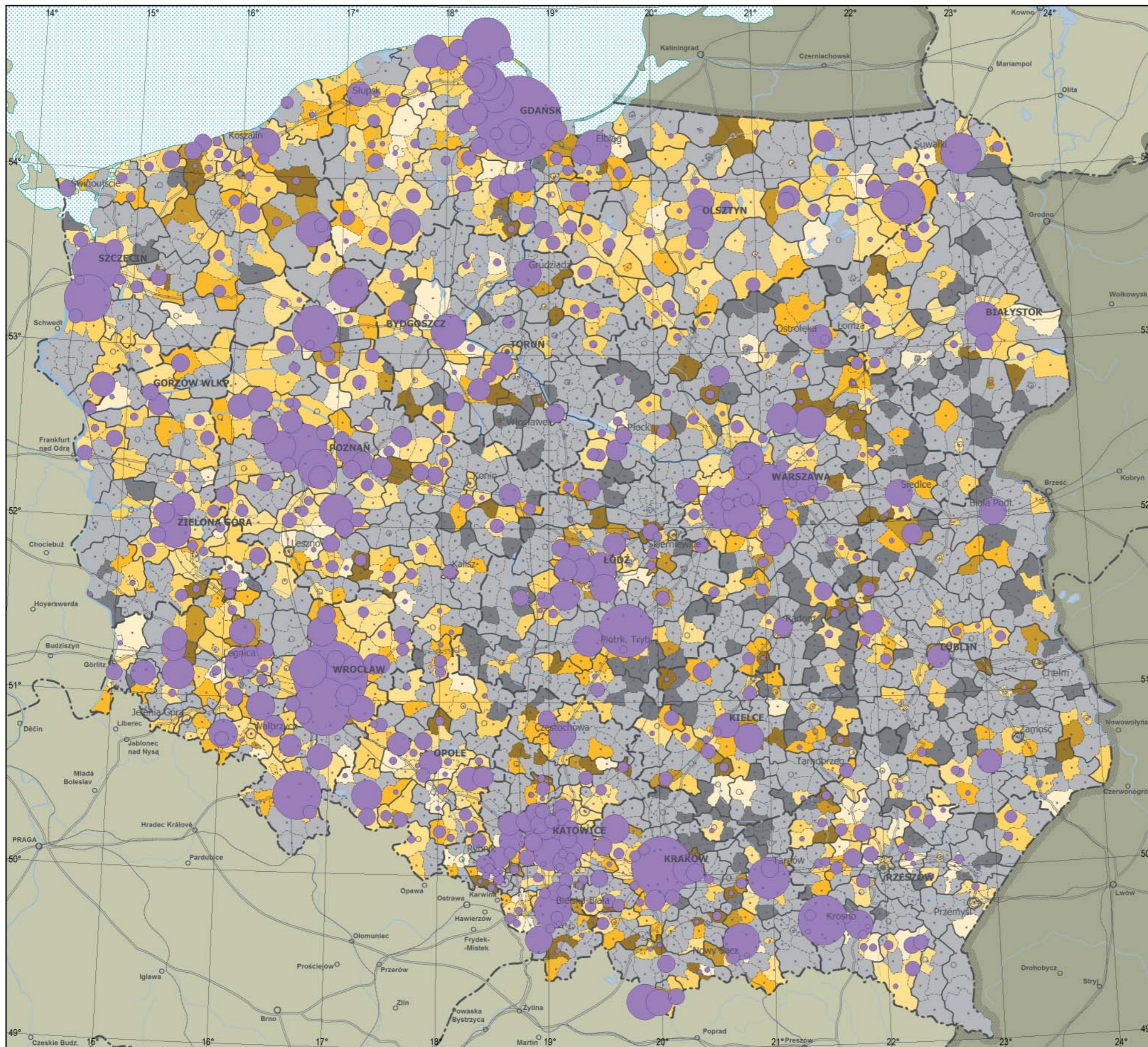
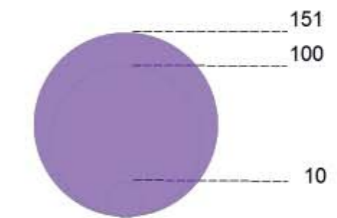

**PLANSZA 35  
MPZP ORAZ SUIKZP  
(31 grudnia 2014 r.)**

Skala 1:5 000 000  
0 50 100 150 200 km

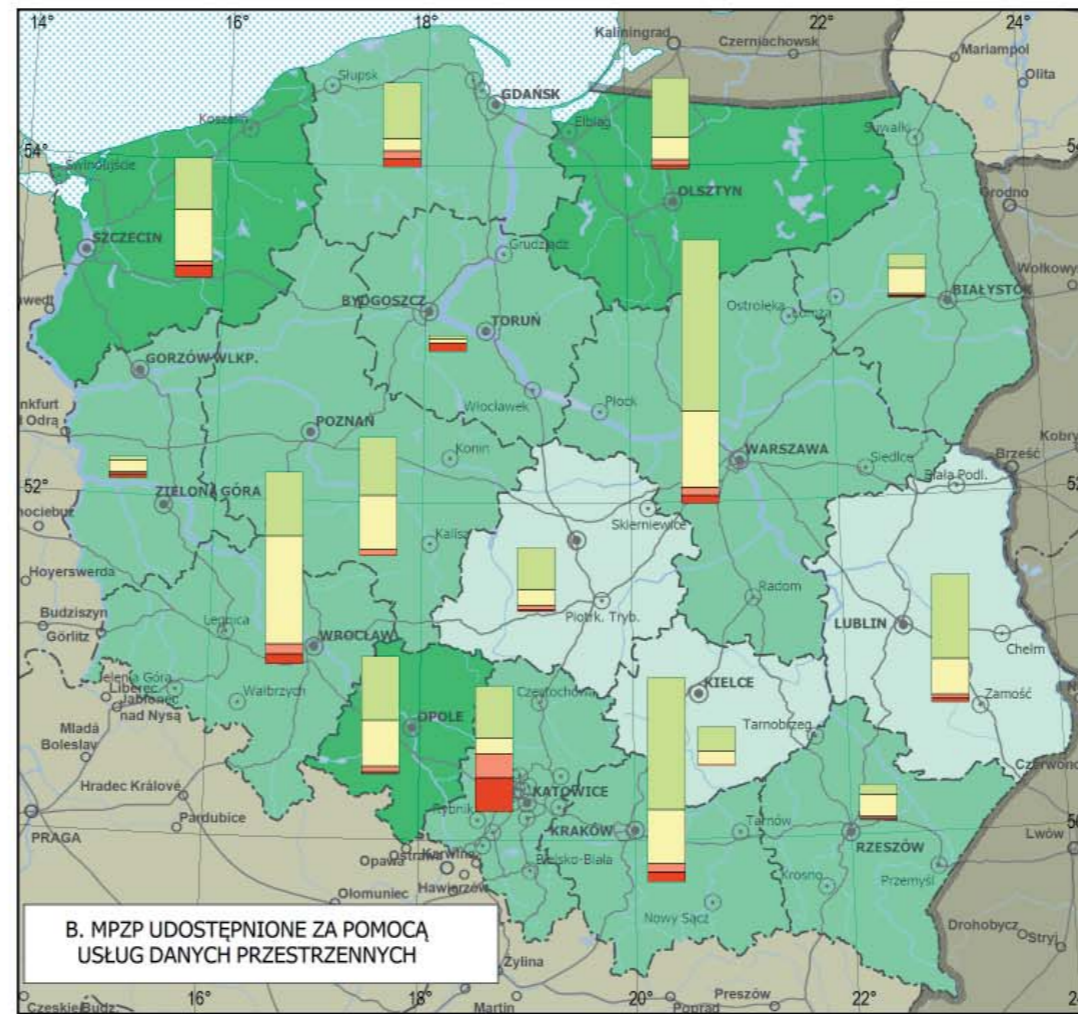
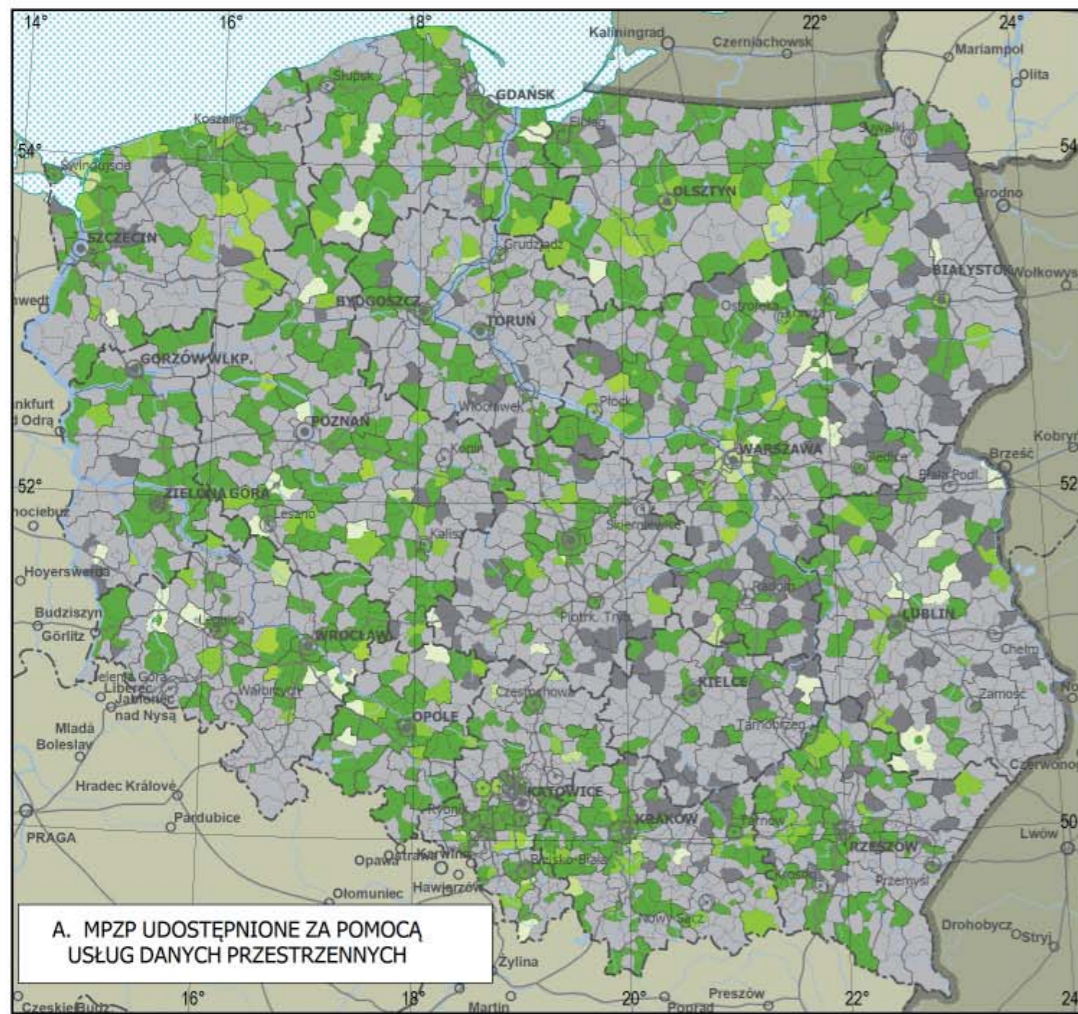

A. Udział powierzchni objętej MPZP udostępnionych za pomocą usług danych przestrzennych w powierzchni całkowitej MPZP



B. Udział powierzchni objętej MPZP udostępnionych za pomocą usług danych przestrzennych w powierzchni całkowitej MPZP

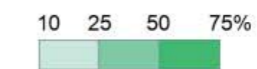

Powierzchnia objęta MPZP udostępnionych za pomocą usług danych przestrzennych według typów gmin

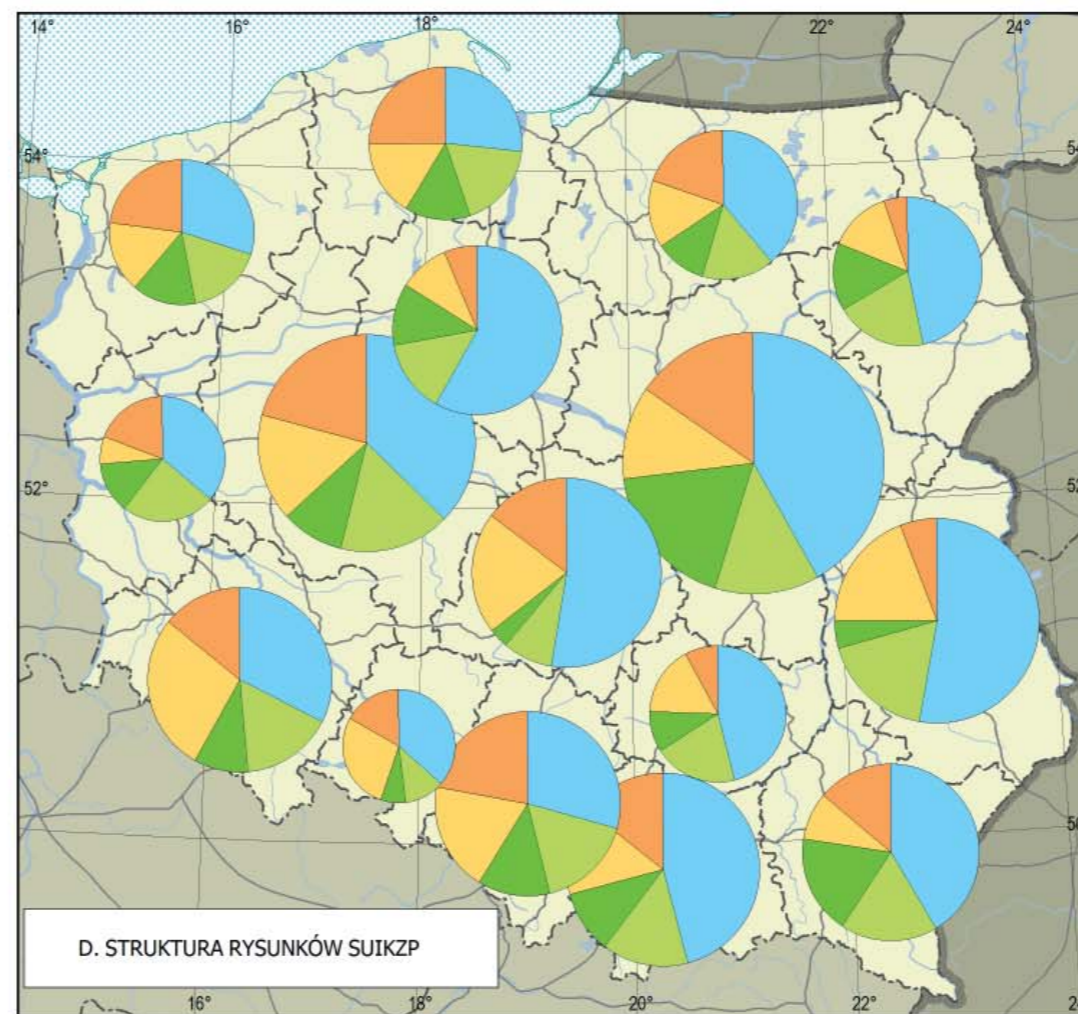
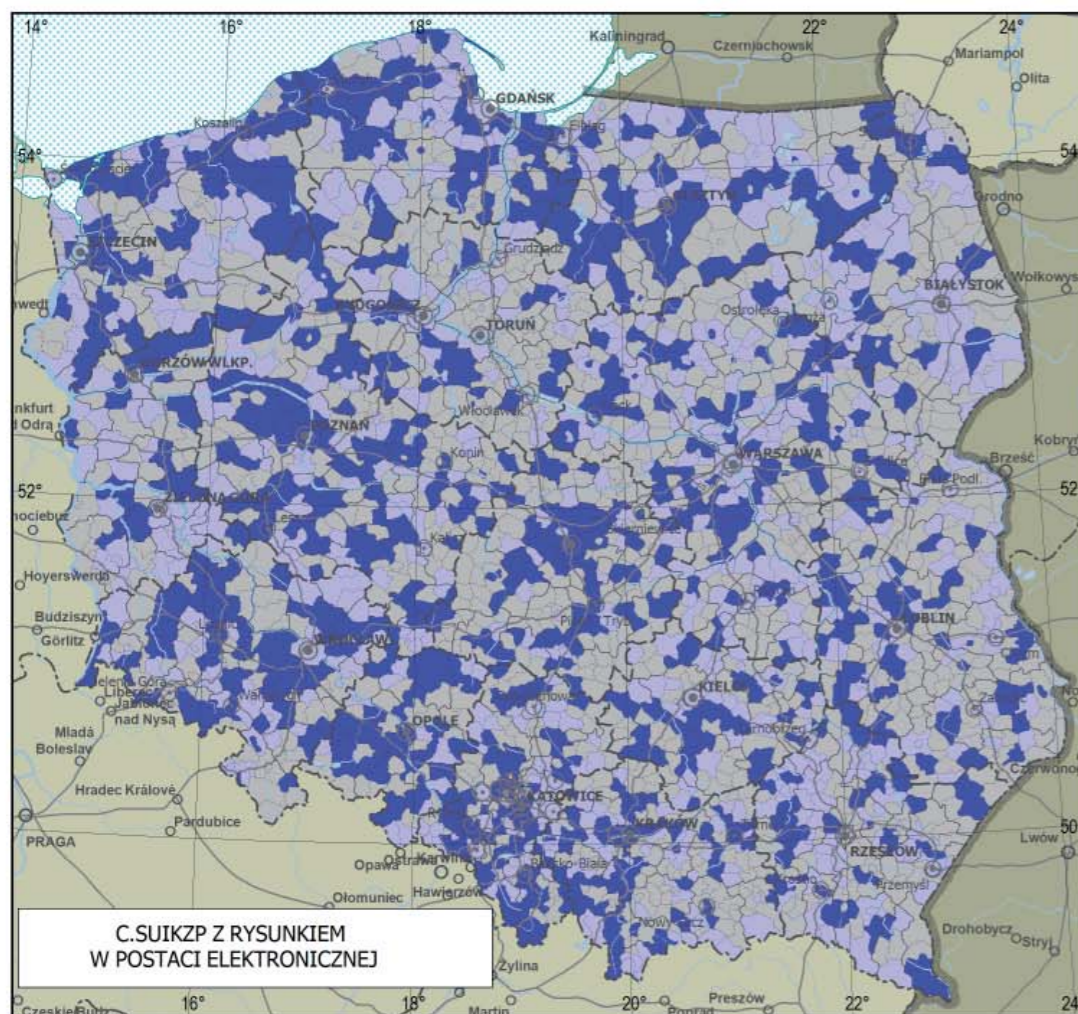

C. Gminy objęte SUIKZP

gminy posiadające studium z rysunkiem w postaci elektronicznej sporządzone przed ustawą o IIP  
gminy posiadające studium z rysunkiem w postaci elektronicznej sporządzone po ustawie o IIP

D. Struktura rysunków SUIKZP

Liczba całkowita studiów

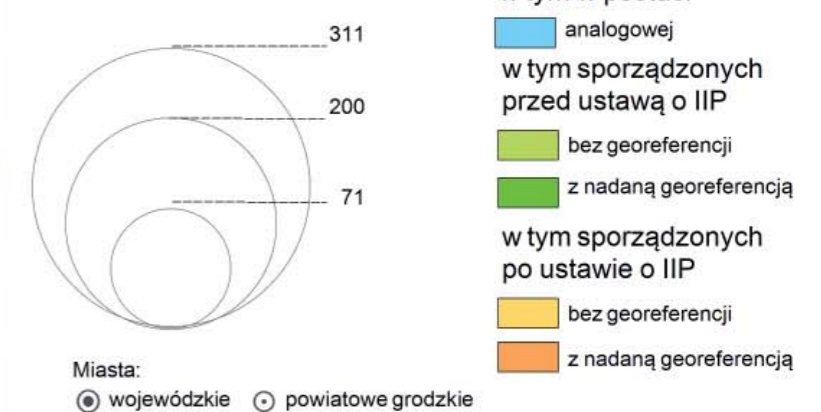

**PLANSZA 36  
USŁUGI DANYCH PRZESTRZENNYCH  
I METADANE MPZP ORAZ SUIKZP  
(31 grudnia 2014 r.)**

Skala 1:5 000 000  
0 50 100 150 200 km

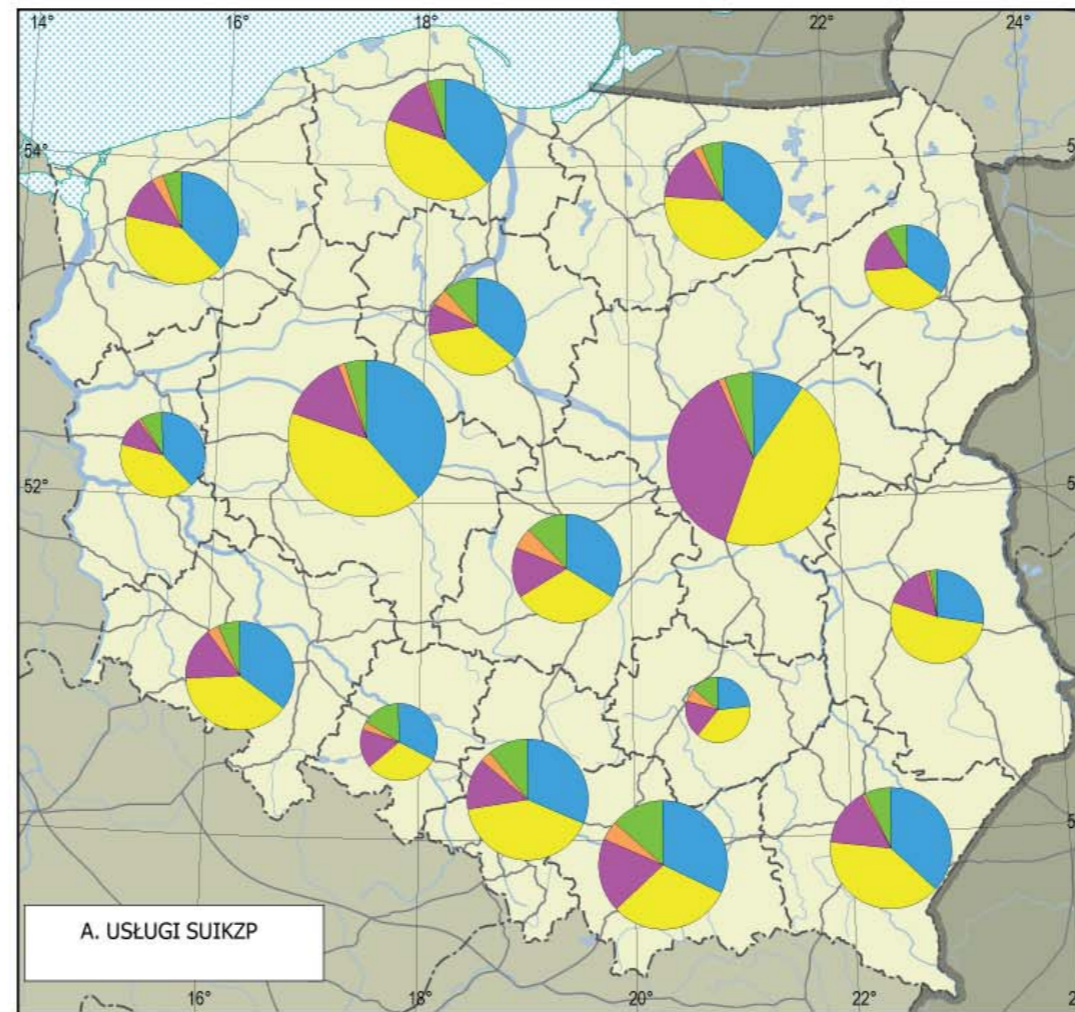
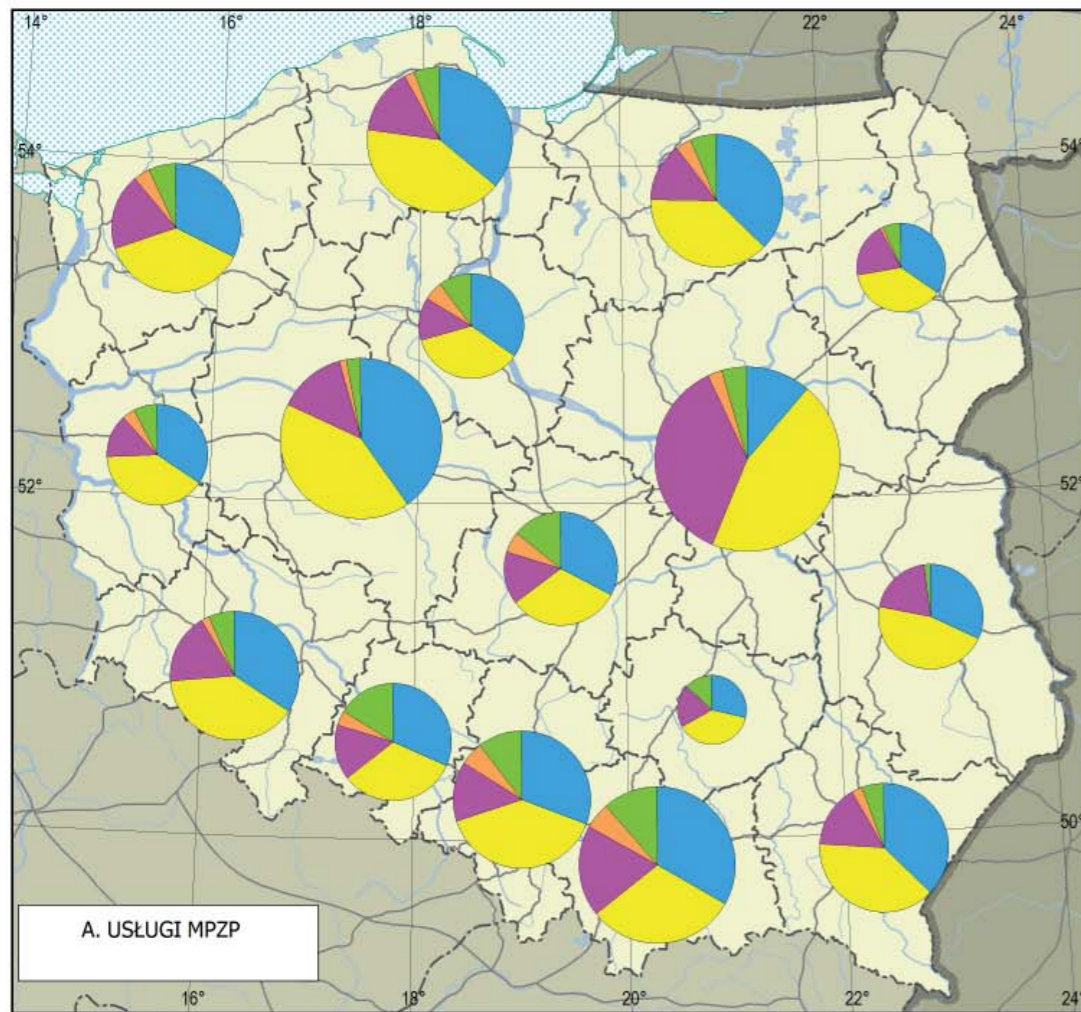

A. Struktura usług danych przestrzennych dla MPZP i SUIKZP

Liczba usług

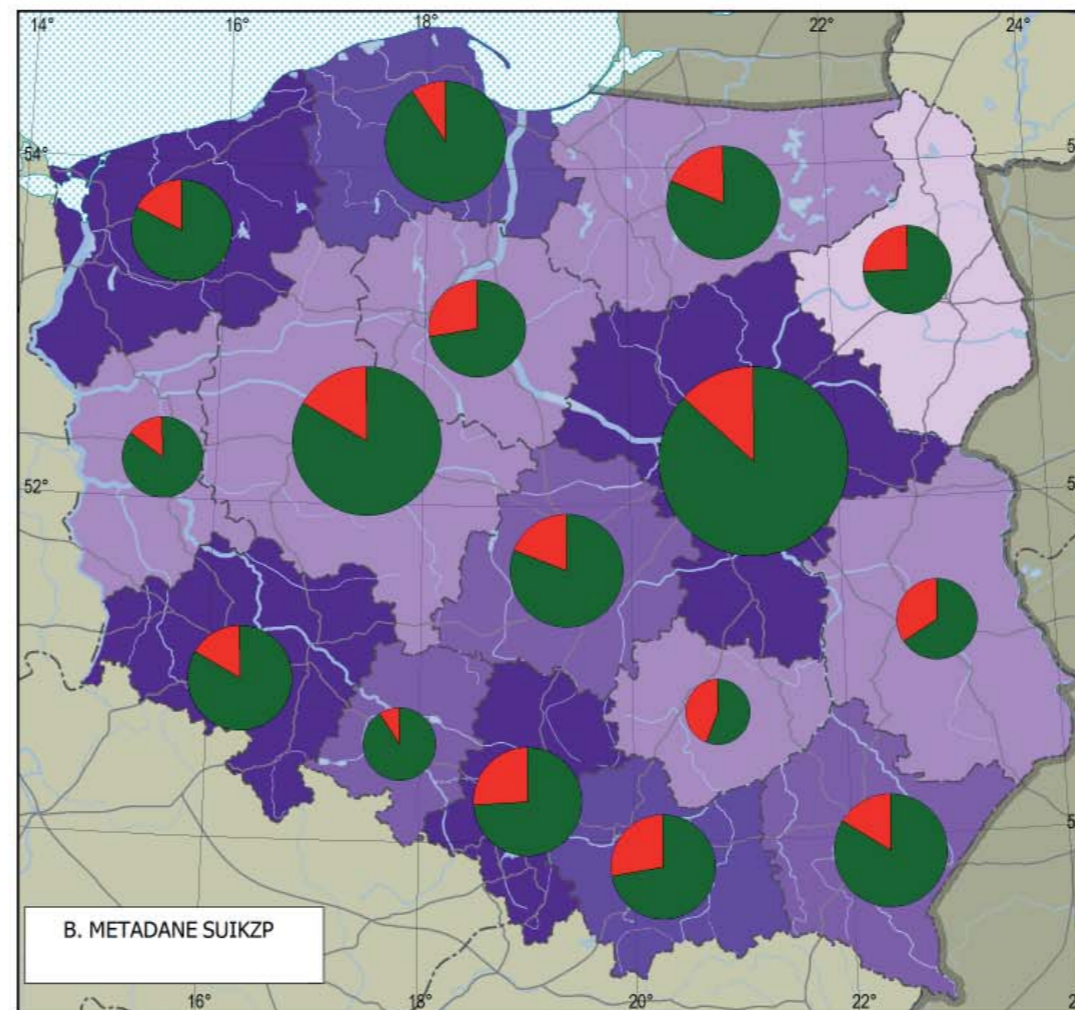
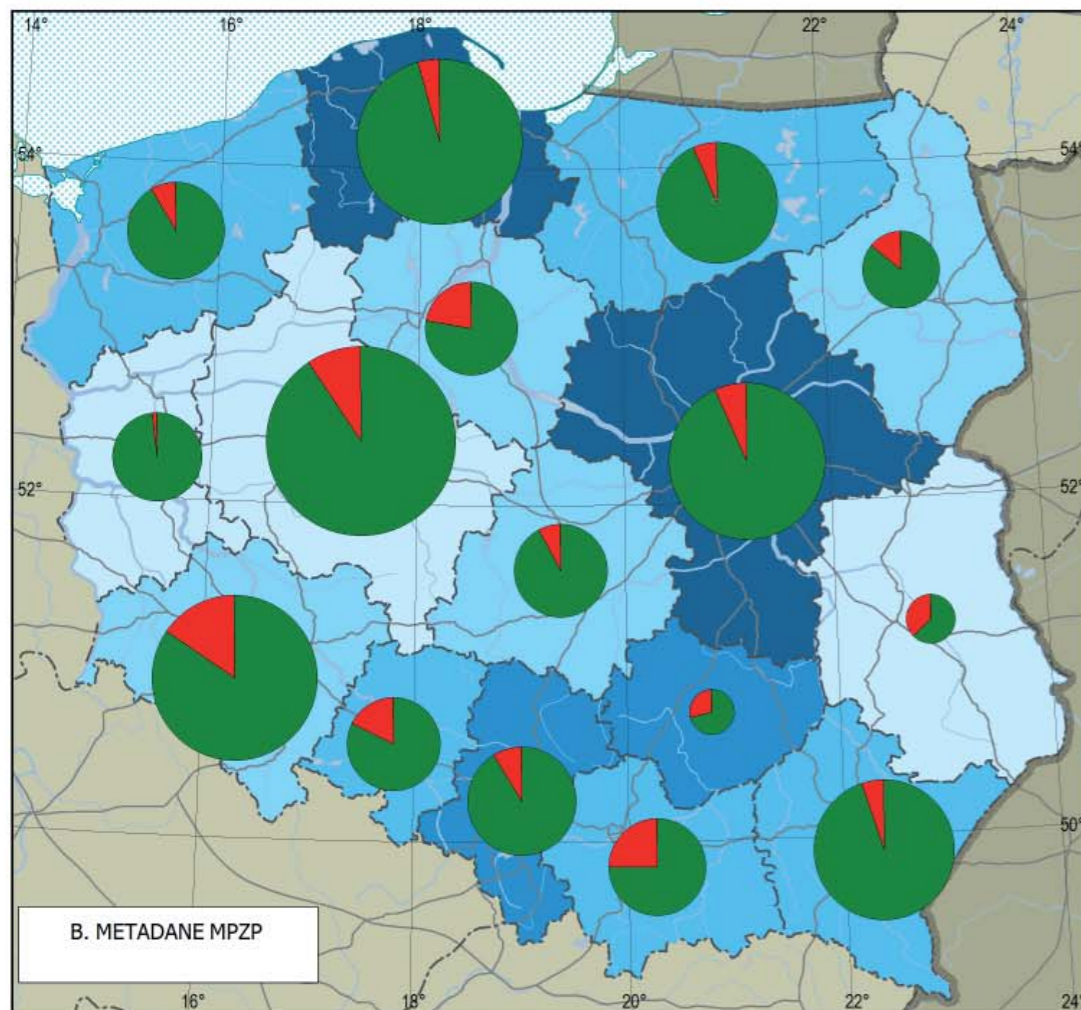
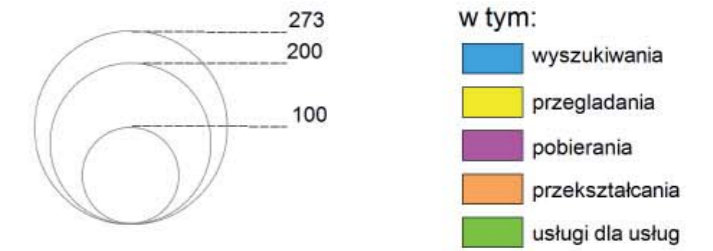

B. Udział obowiązujących planów i studiów z rysunkiem w postaci wektorowej GIS/CAD w sumarycznej liczbie planów dla jednostki

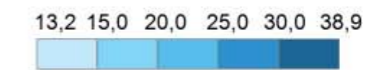

Liczba MPZP dla których utworzono metadane

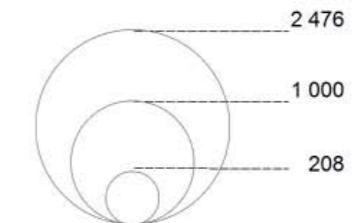

Liczba SUIKZP dla których utworzono metadane

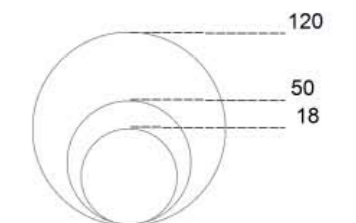

w tym:

- metadane zgodne z INSPIRE
- metadane niezgodne z INSPIRE